Verejná anonymná urbanisticko - architektonická súťaž
s predmetom riešenia

HOTEL V BANSKEJ BYSTRICI

1.KOLO

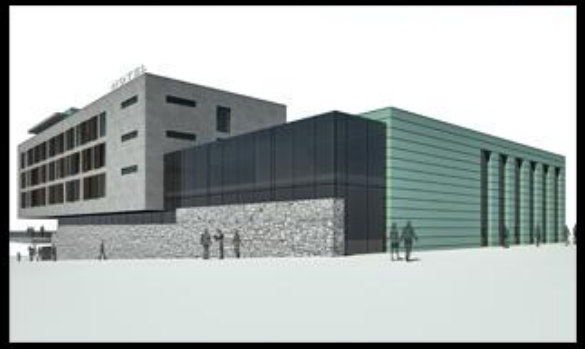

Návrh č. 1

AA DESIGN, s.r.o.

Autor:

Ing.arch. Peter Šoltész

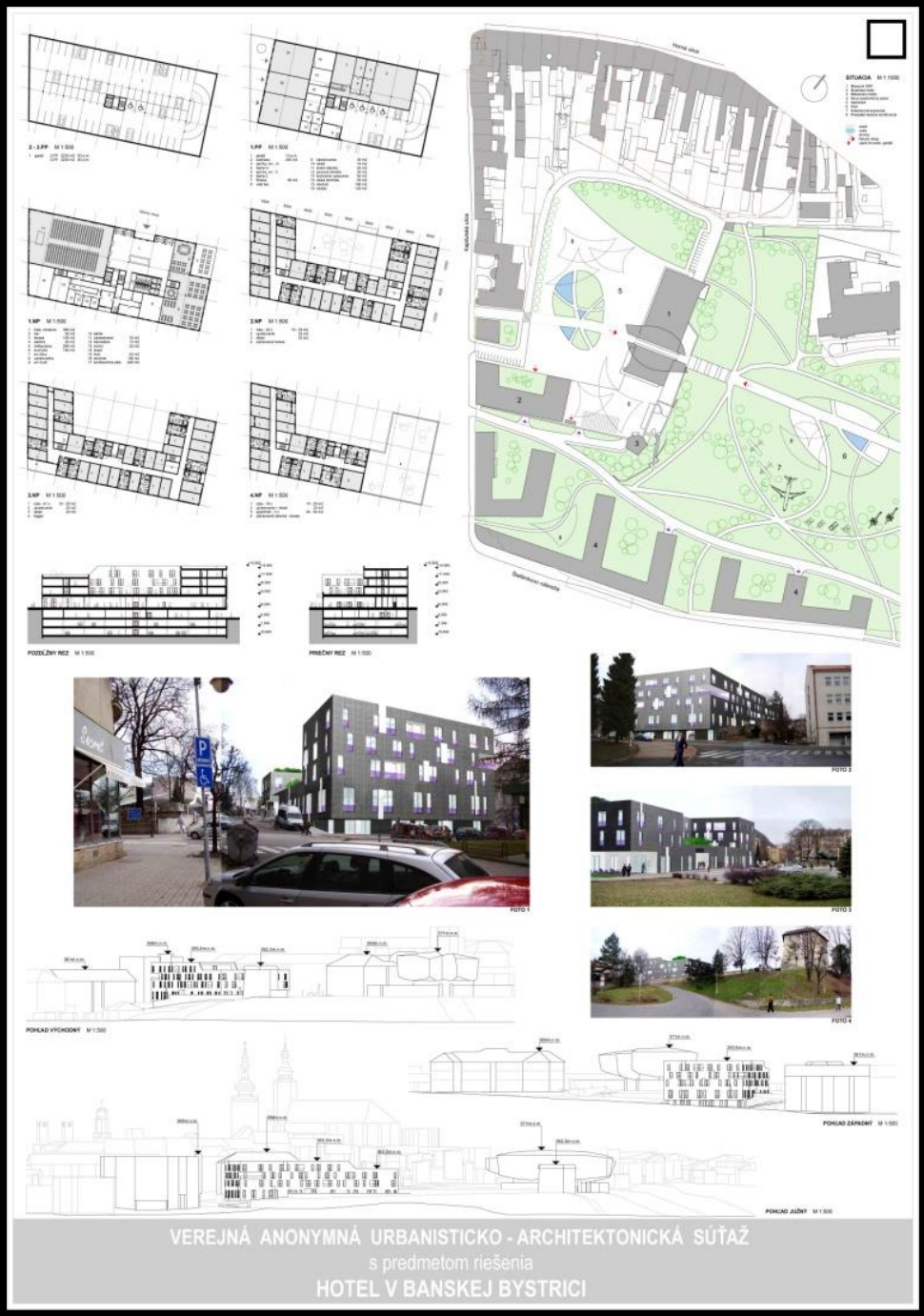

Návrh č.2

DD ARCHITEKTI s.r.o.

Autori:

Ing.arch. Miroslav Duchoň

Ing.arch. Zuzana Duchoňová, PhD.

Vizualizácie:

Lukáš Hanák -RENDER SYSTEM STUDIO

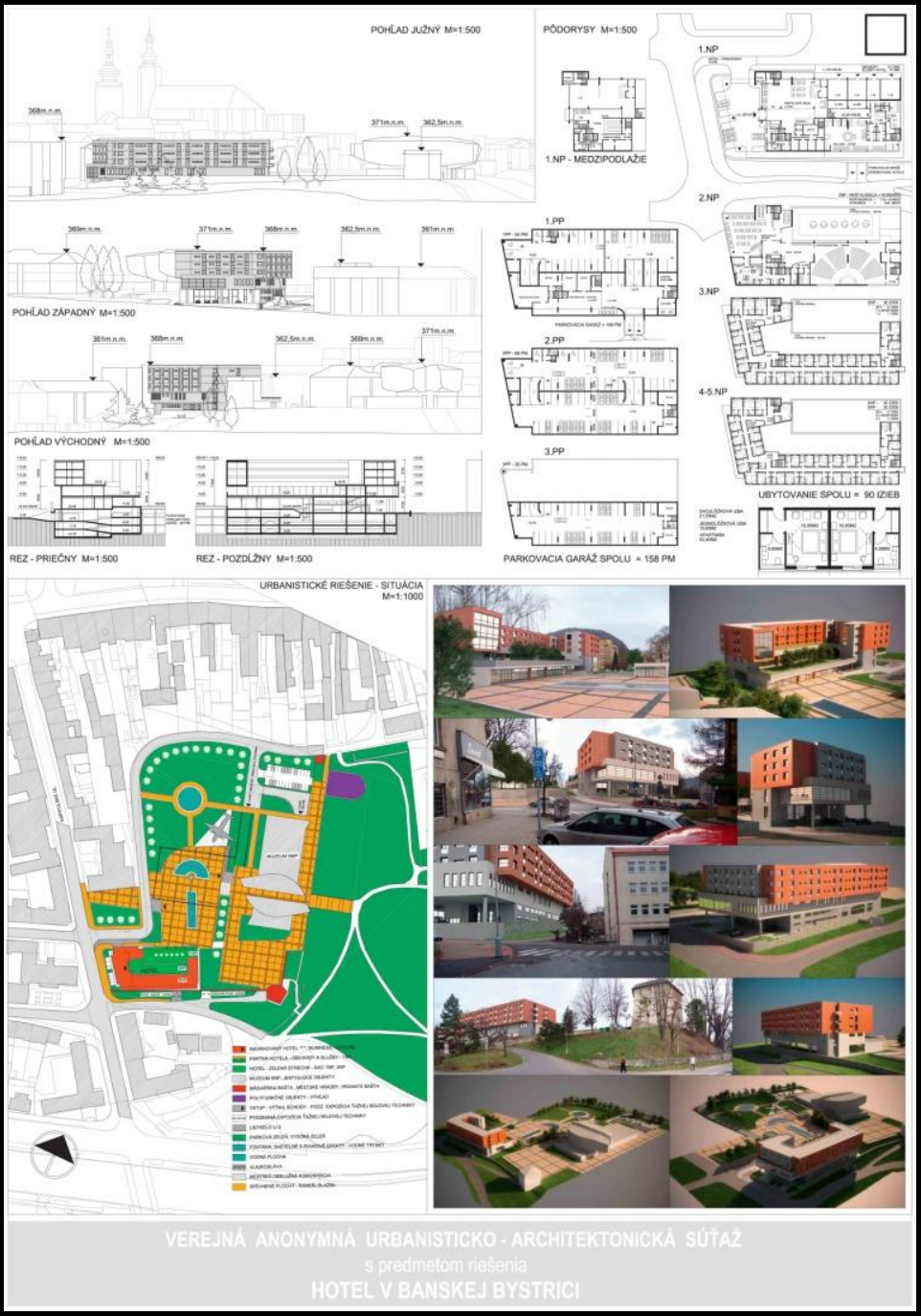

Návrh č.3

Autor:
Akad.arch. Vladimír Jánoš

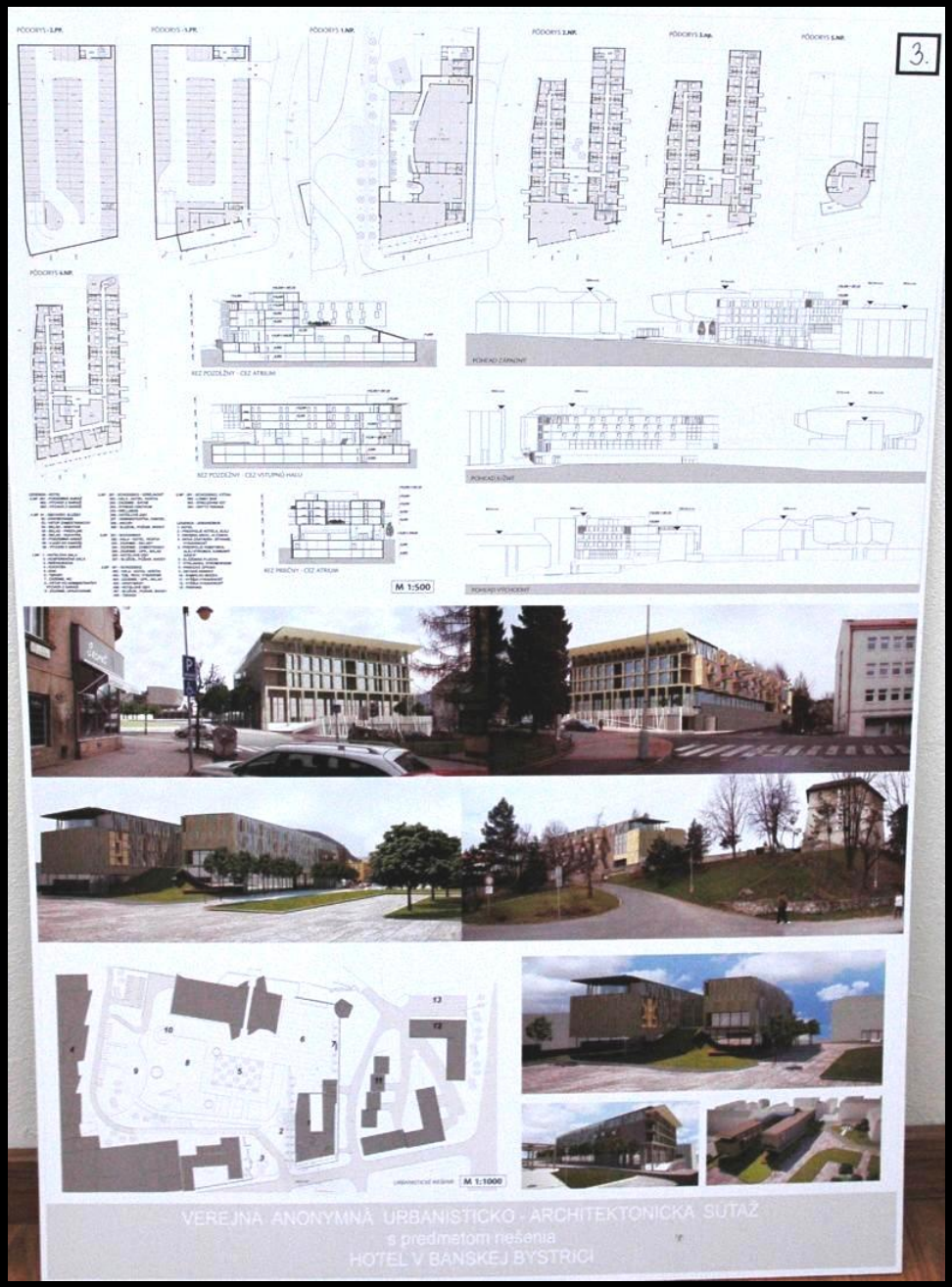

Návrh č.4

Autor:
Ing.arch. Martin Bobák – bba
Spoluautor:
Ing.arch. Boris Bartánus
-subtech UNITY s.r.o.

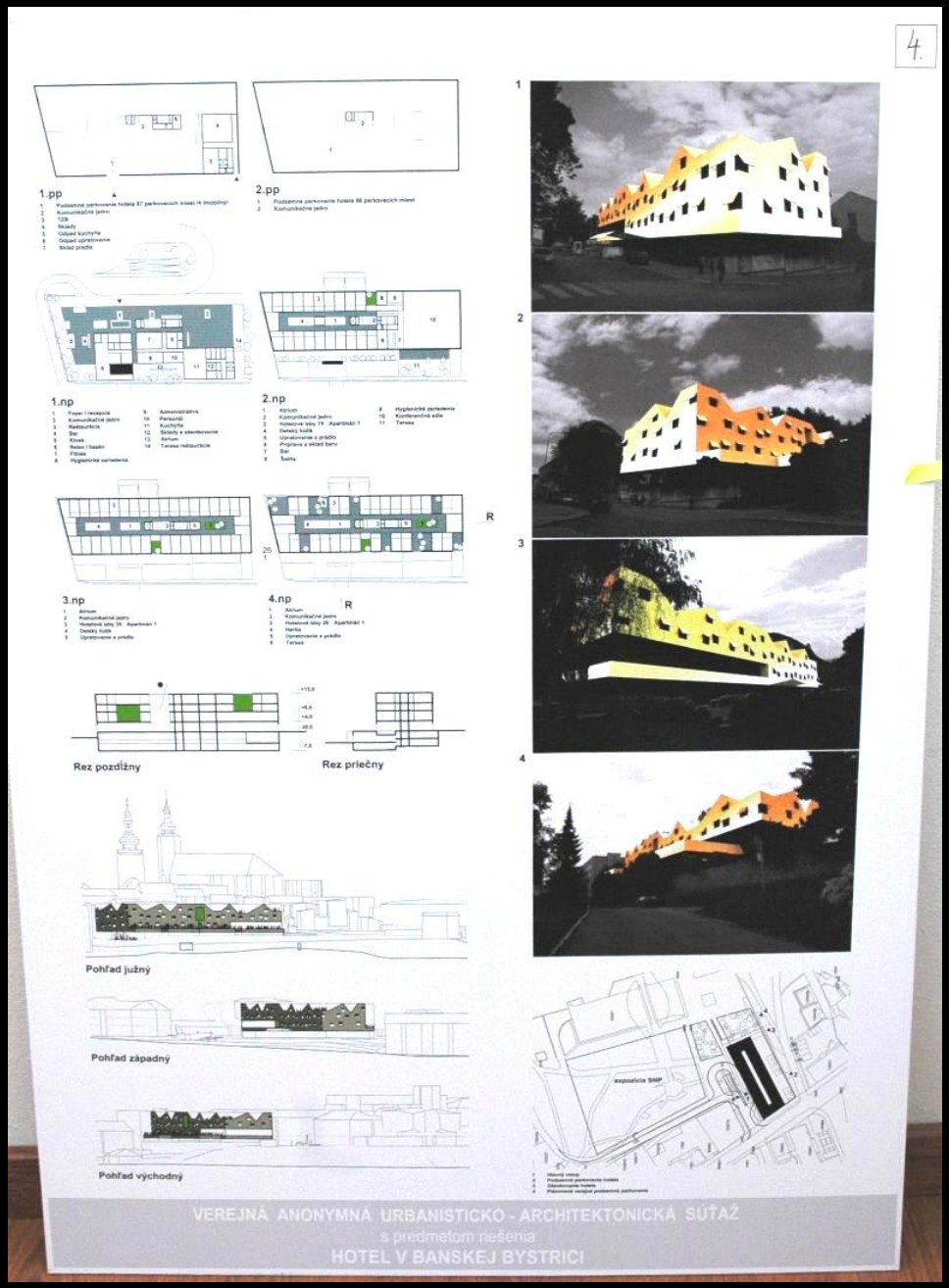

Návrh č.5

Autorský kolektív: C.E.D.A. s.r.o.
hlavný riešiteľ:
Ing.arch. Michal Pasiar
urbanizmus:
Ing.arch. Zuzana Aufrichtová
Spoluriešitelia:
František Kudiváni
Vladimír Homza

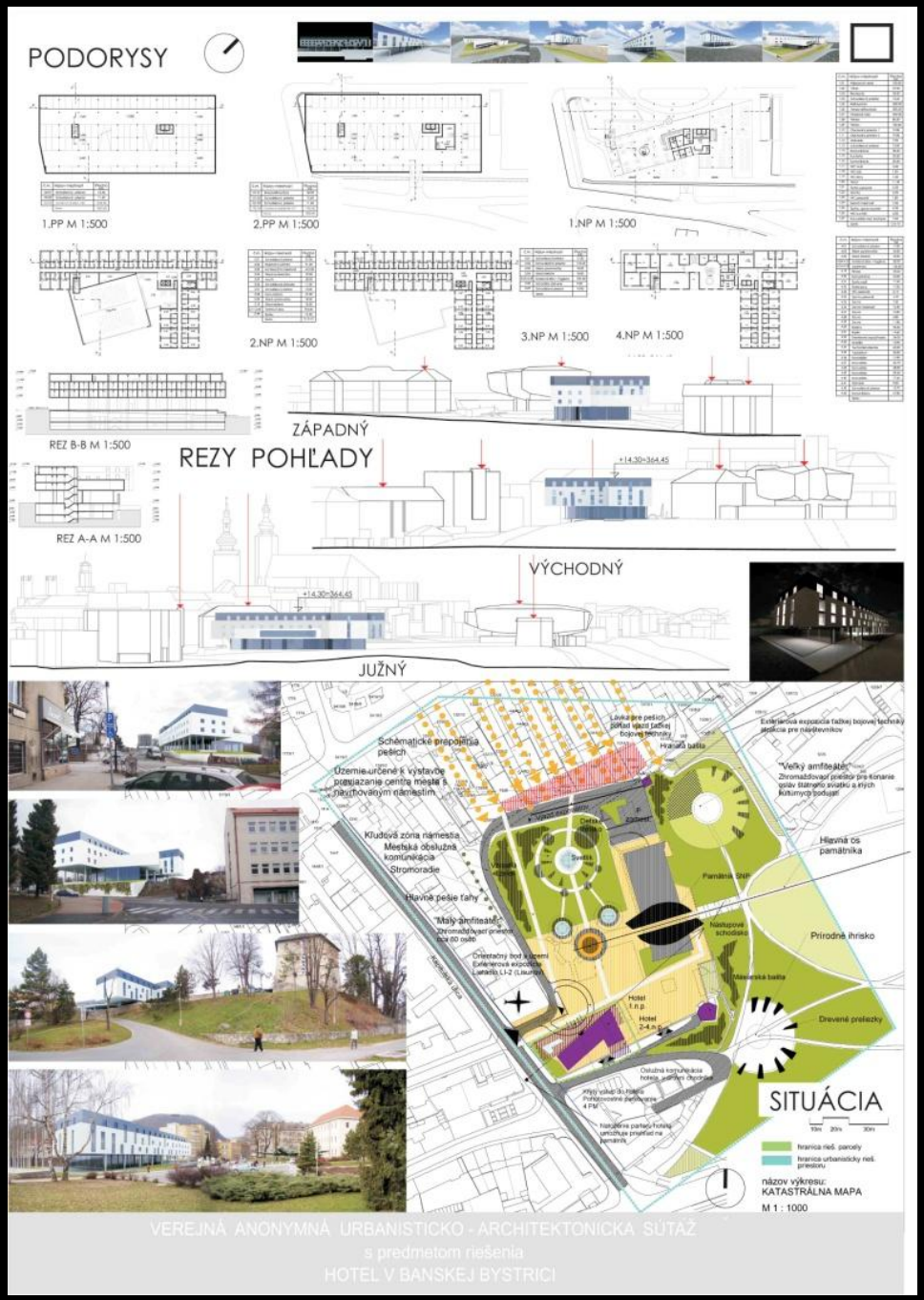

Návrh č.6

Autori:
Ing.arch. Ladislav Bradiak
Ing.arch. Martin Brida
Ing.arch. Roman Jariabka

Návrh č.7

Autori:
Ing. Marian Remenár - cm project
Mgr. Art. Šimon Mišurda

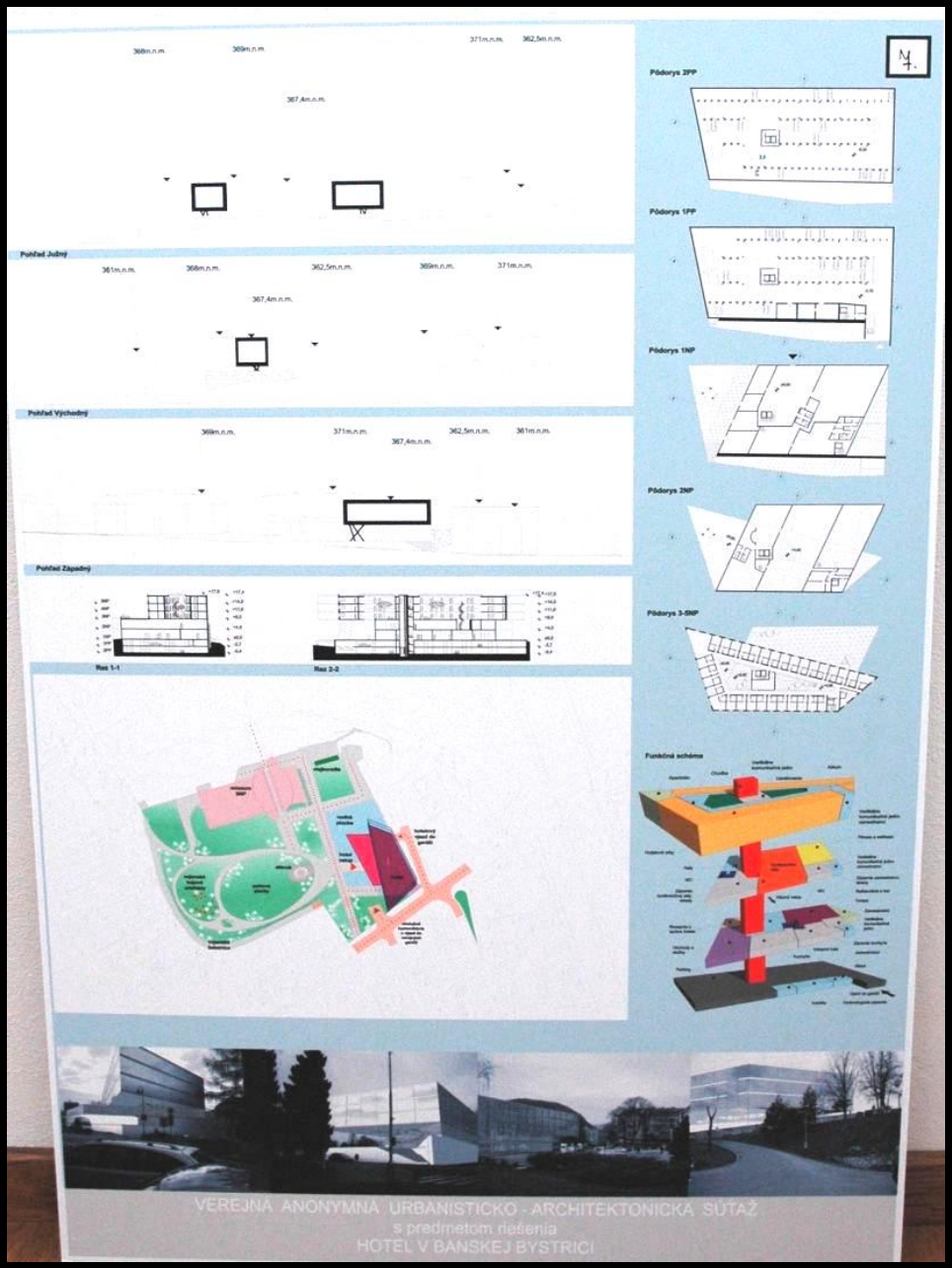

Návrh č.8

Autori:
Ing.arch. Zdenko Kasáč
Pavol Kasáč
Katarína Kudašíková

Návrh č.9

Autori:
doc. Ing.arch. Márius Žitňanský, PhD.
doc. Ing.arch. Vladimír Šimkovič, PhD.
Ing.arch. Peter Gonda
Spoluautor:
Ing.arch. Roman Haviar

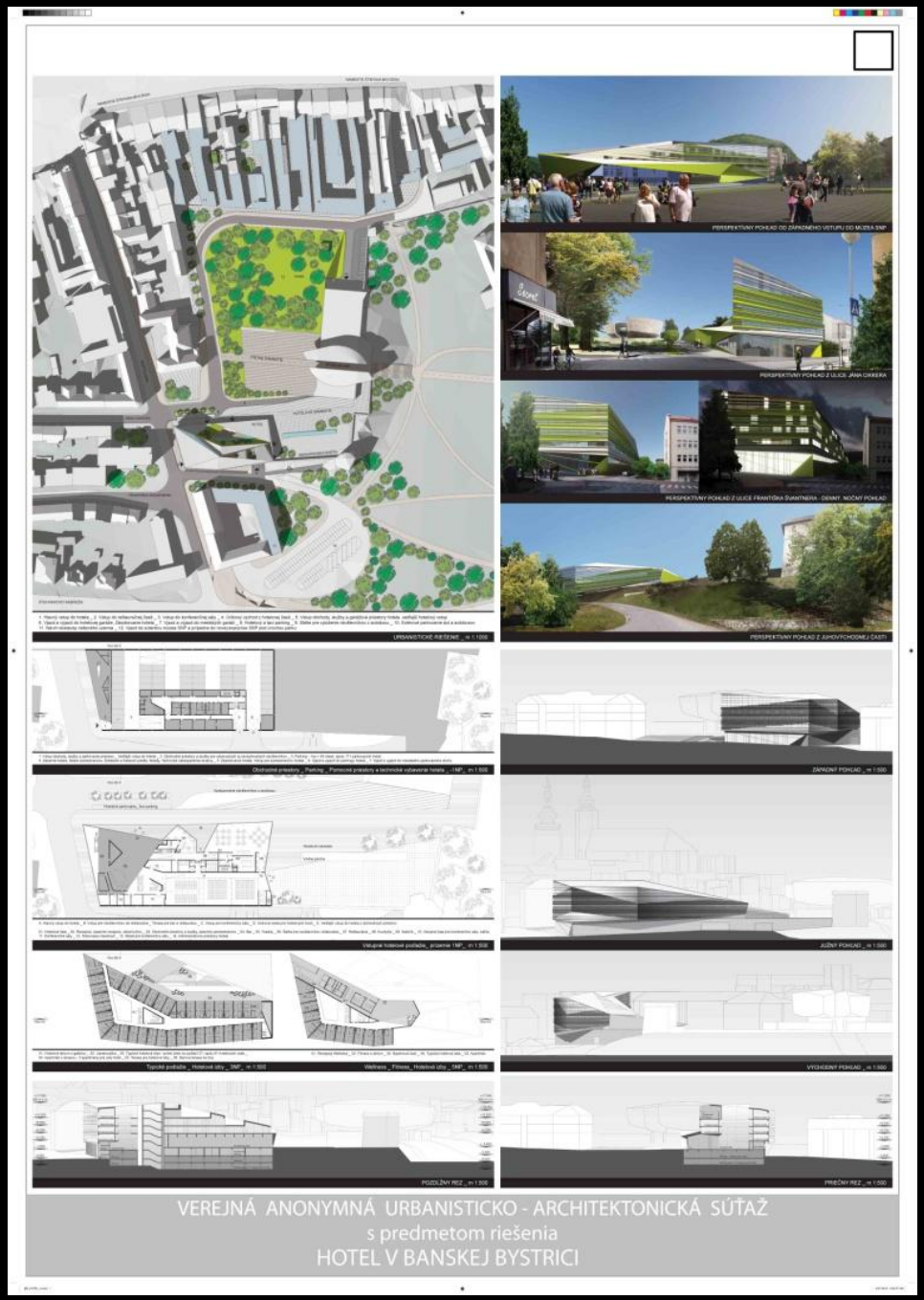

Návrh č.10

Autori:
Akad.arch. Pavol Kuzma
Ing. Štefan Toth
Spolupráca:
Ing.arch. Erika Gondová
Ing. Milan Kodhaj

Návrh č.11

Autori:
Ing.arch. Pavol Merjavý
Ing. Marek Merjavý

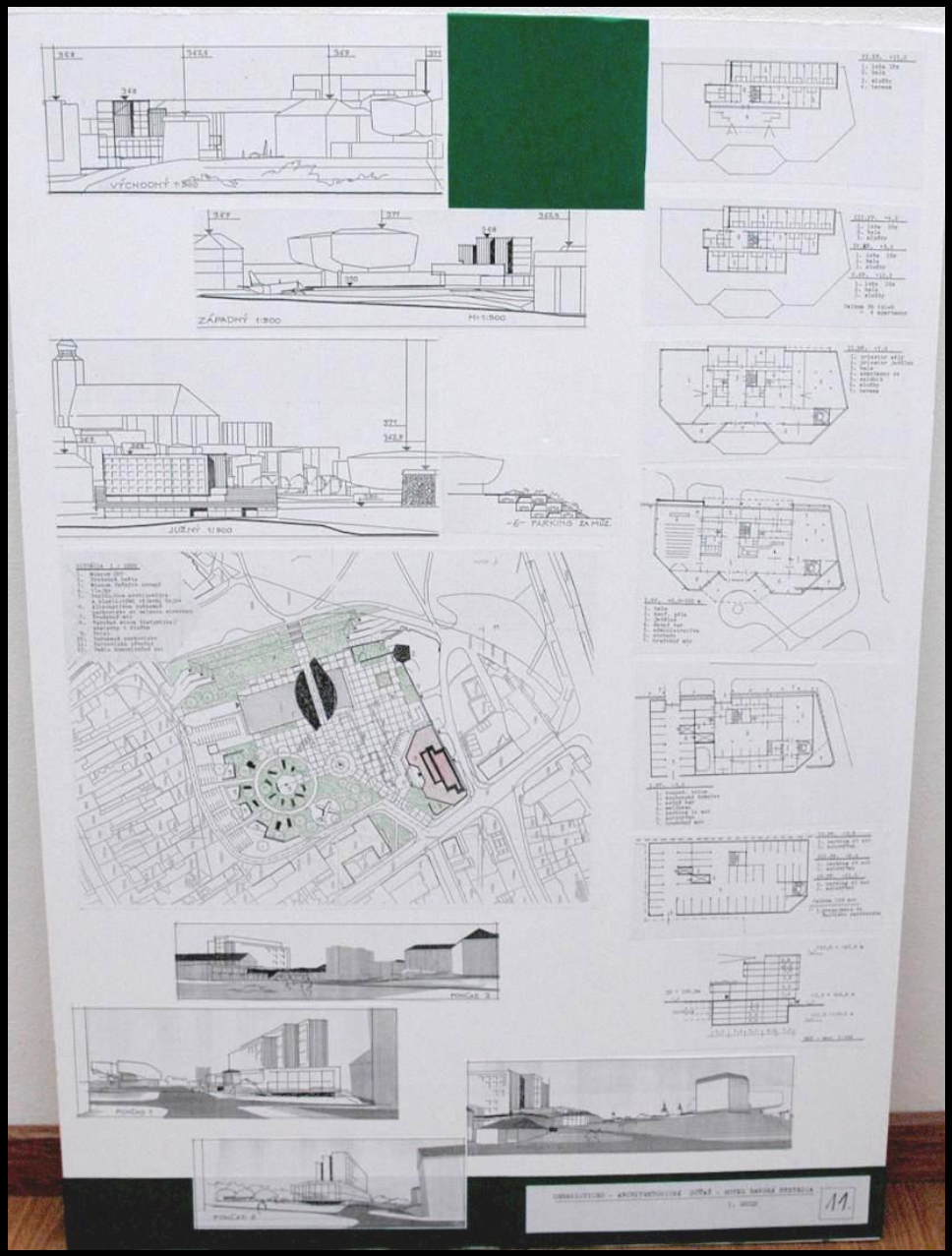

Návrh č.12

Na žiadosť autora je súťažný návrh prezentovaný anonymne

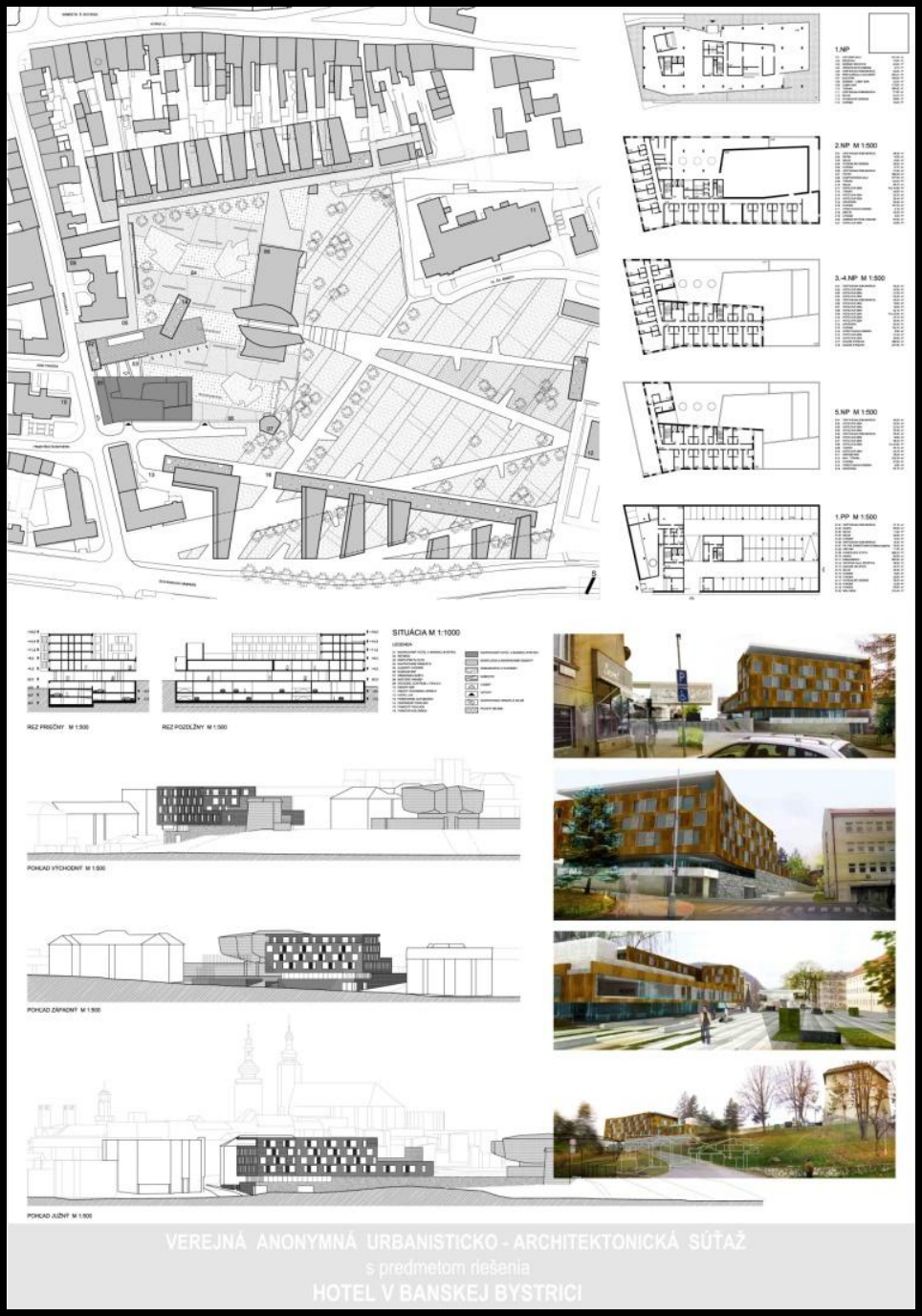

Návrh č.13

Autori:
Mgr.arch. Petra Káčeriková
Ing.arch. Michal Šimurda
Ing.arch. Norbert Sládečka

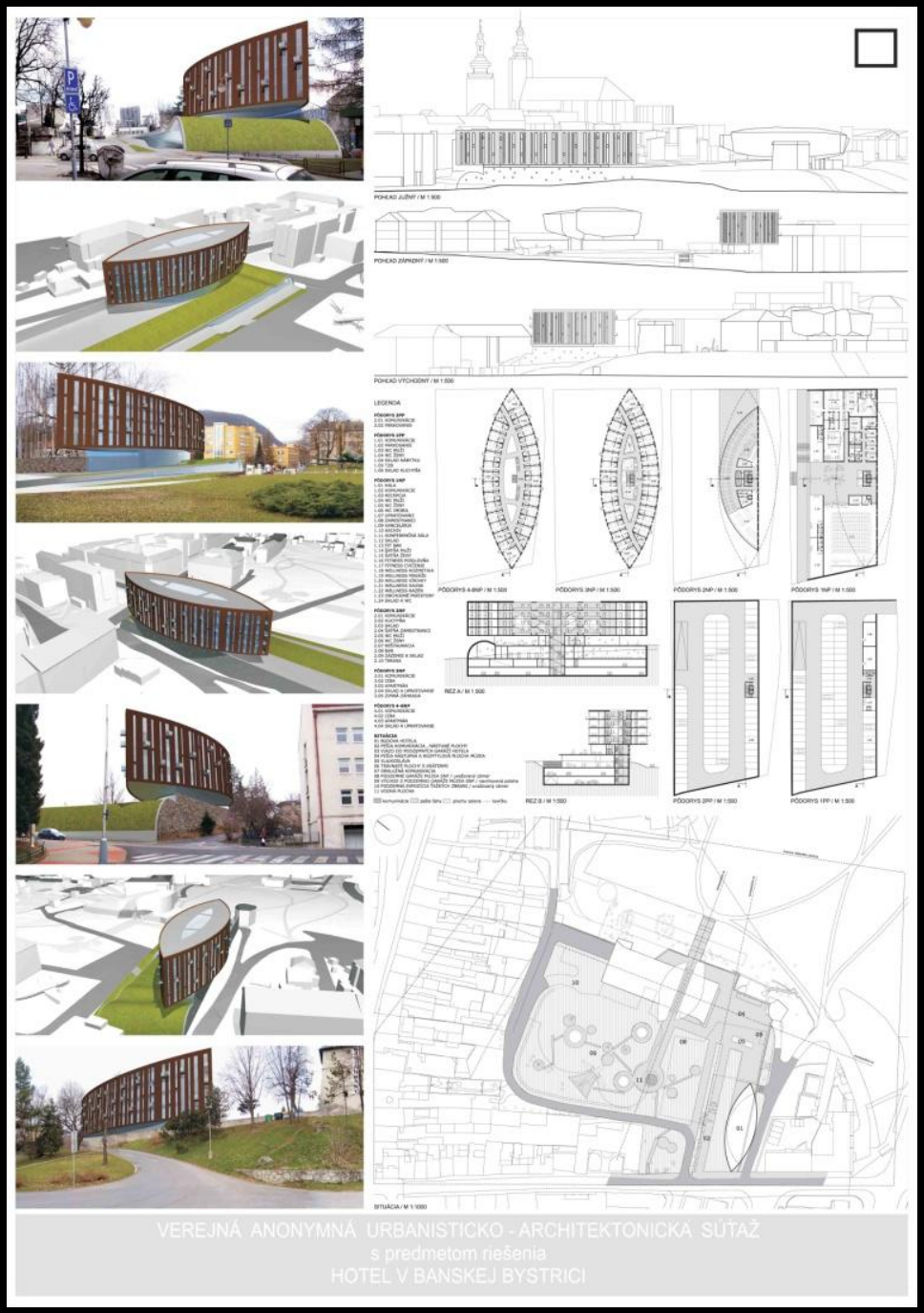

Návrh č.14

Autori:

Ing.arch. Juraj Hermann
Ing.arch. Patrik Pavlásek
Ing.arch. Daniel Růžička
Ing.arch. Beáta Hermannová
Ing.arch. Janka Kramáriková, PhD.
Ing.arch. Martin Medlen

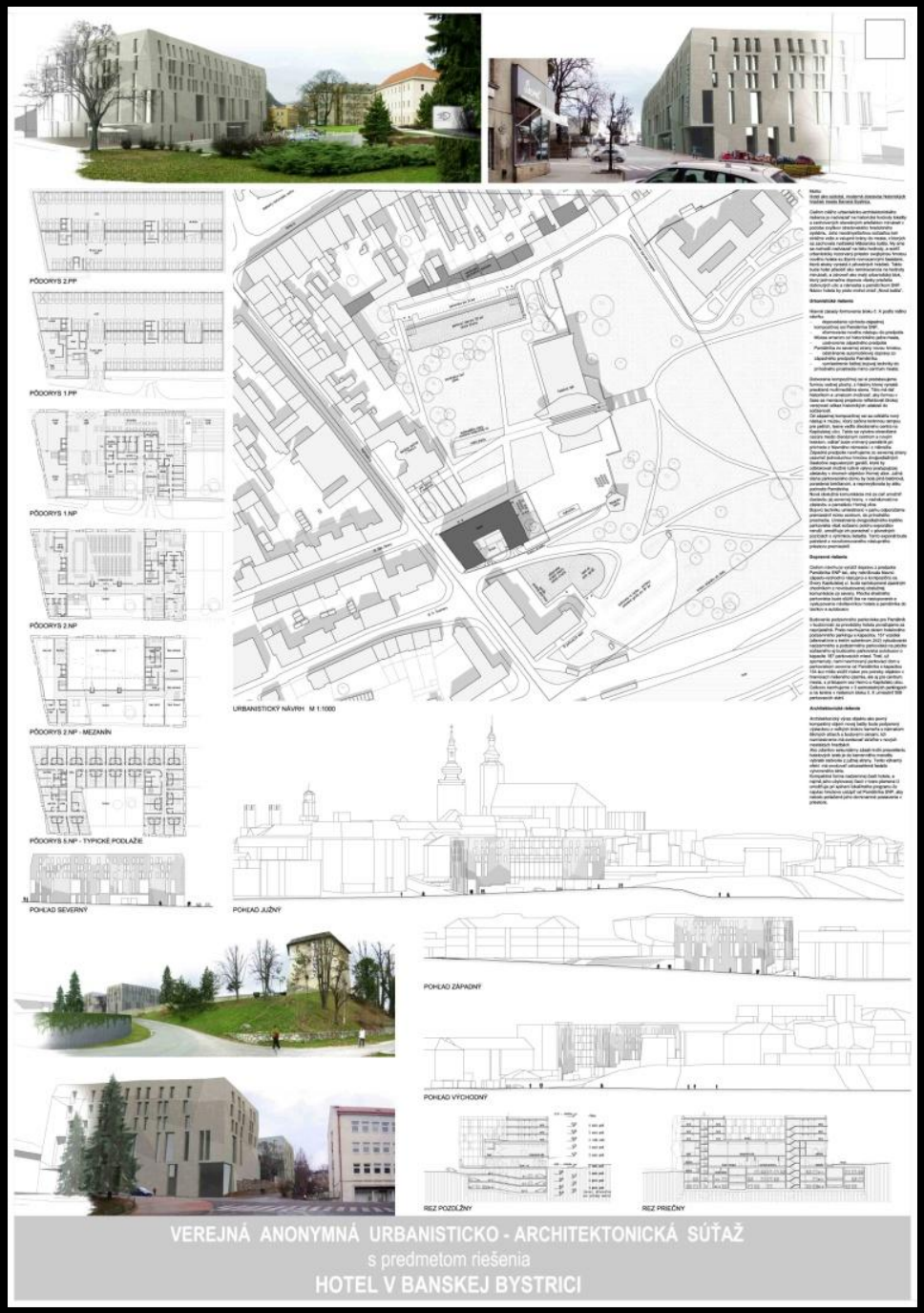

Návrh č.15

Ateliér:
BRUMI UNO CONSULTING, spol. s.r.o.
Autori:
Ing.arch. Peter Jančo
Ing.arch. Eva Jančová, PhD.
Spolupráca:
Ing. Milan Árendás
Ing. Dávid Vadkerti

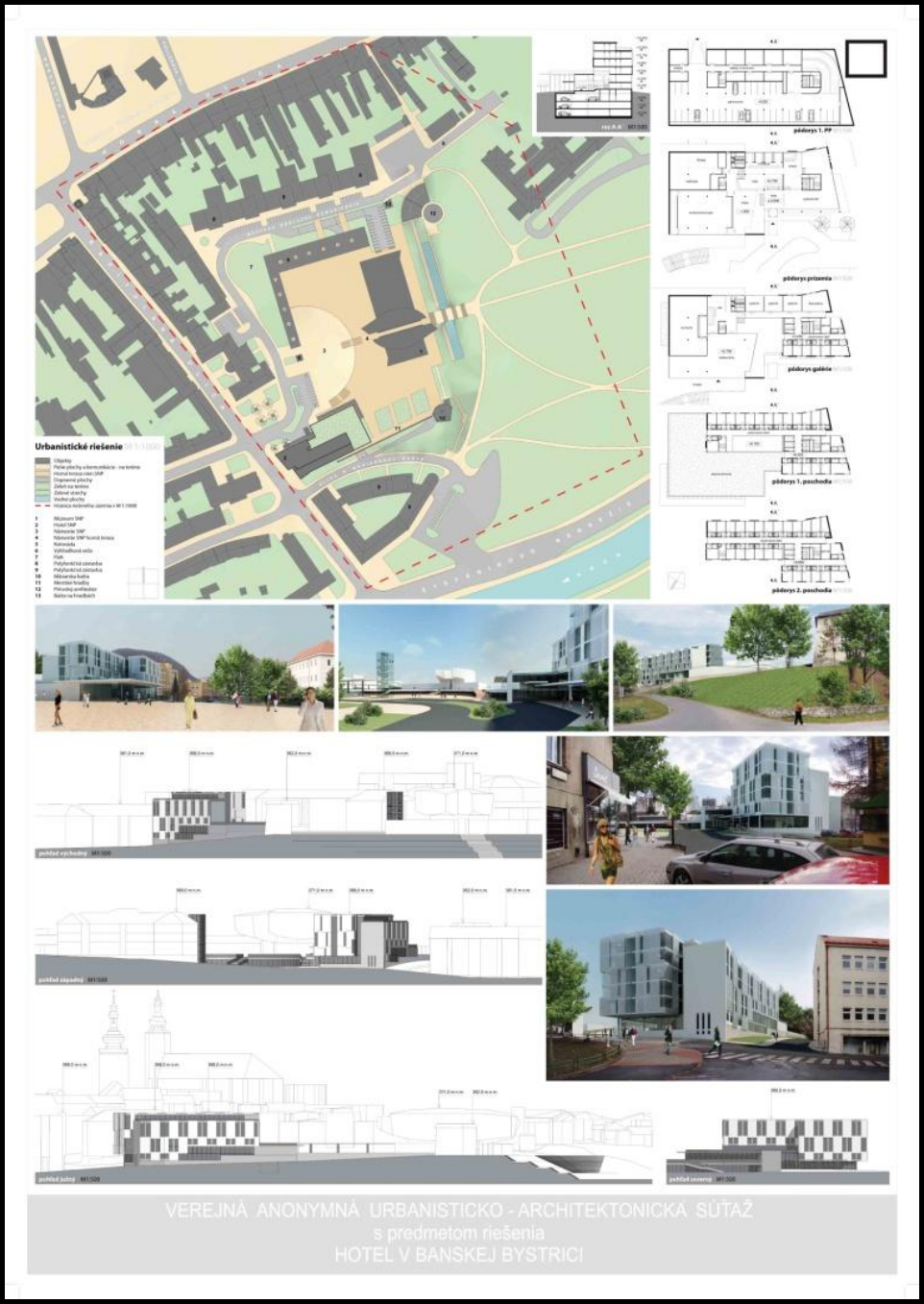

Návrh č.16

Autori:
Ing.arch. Pavol Mészáros
Šimon Mészáros
Ing. Alexander Szaniszlo
Ing.arch. Juraj Lengyel

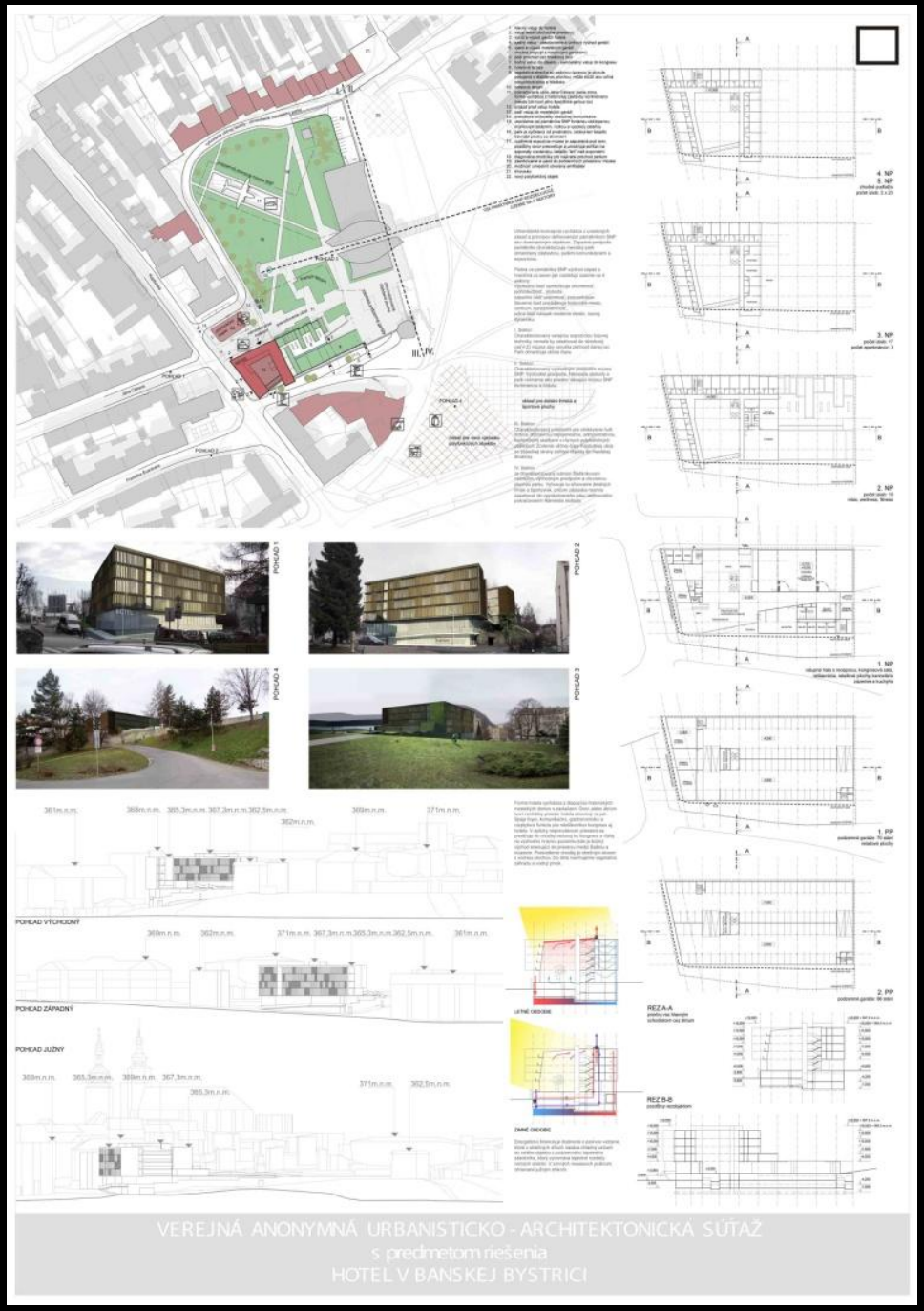

Návrh č.17

Autor:
Ing.arch. Martin Repický

Návrh č.18

Autori:
Ing.arch. Miroslava Tornyosová
Ing.arch. Tomáš Tornyos

Návrh č.19

Autor:
Ing.arch. Radovan Vranka
Spoluautori:
Ing.arch. Tomáš Matlák
Bc. Peter Rozkoš
Ing.arch. Roman Haviar

Návrh č.20

Autori:
Ing. Zdenko Bobáň
Ing. Barbora Sýkorová
Ing.arch. Milan Markovič

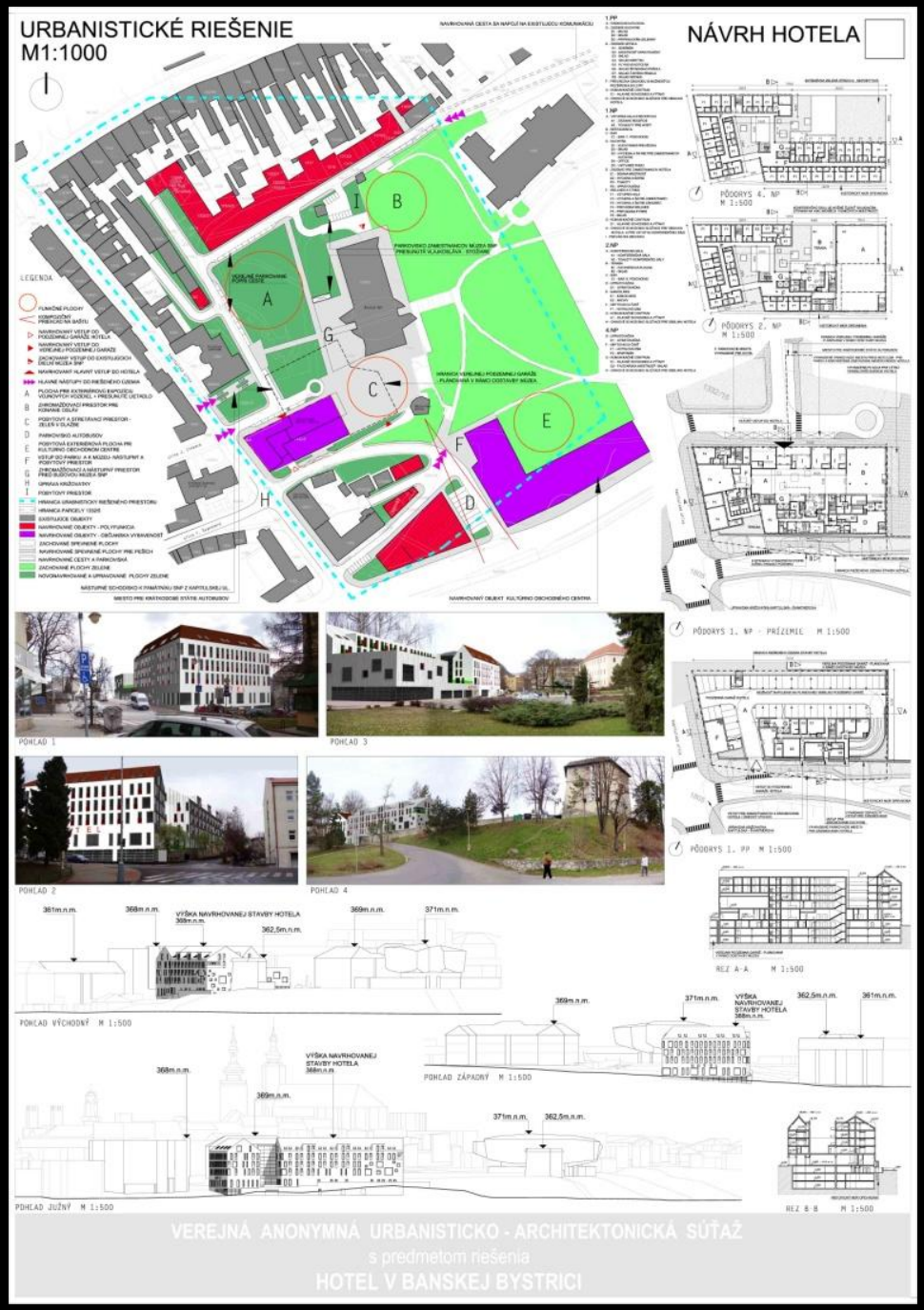

Návrh č.21

Autori:
Ing.arch. Martin Kusý
Ing.arch. Pavol Paňák
Spoluautori:
Ing.arch. Mária Michalič Kusá
Ing.arch. Viera Kusá
Ing.arch. Jana Paňáková
Ing.arch. Martin Kusý ml.
Vizualizácie:
Mgr.arch. Peter Kuchta

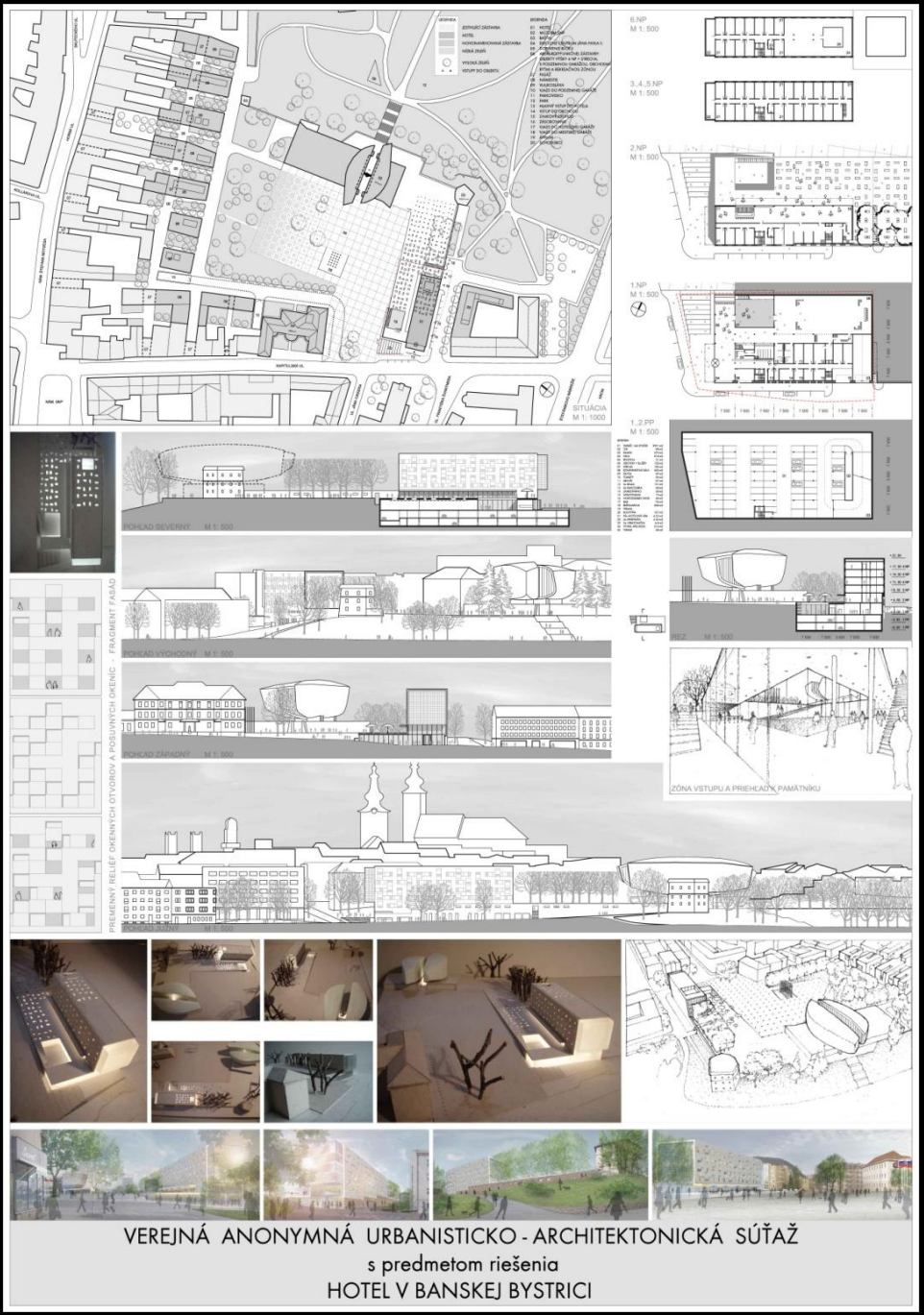

Návrh č.22

Autori:
Ing.arch. Marián Goč
Ing.arch. Anna Gočová
Ing.arch. Lucia Gočová
Ing.arch. Dávid Goč

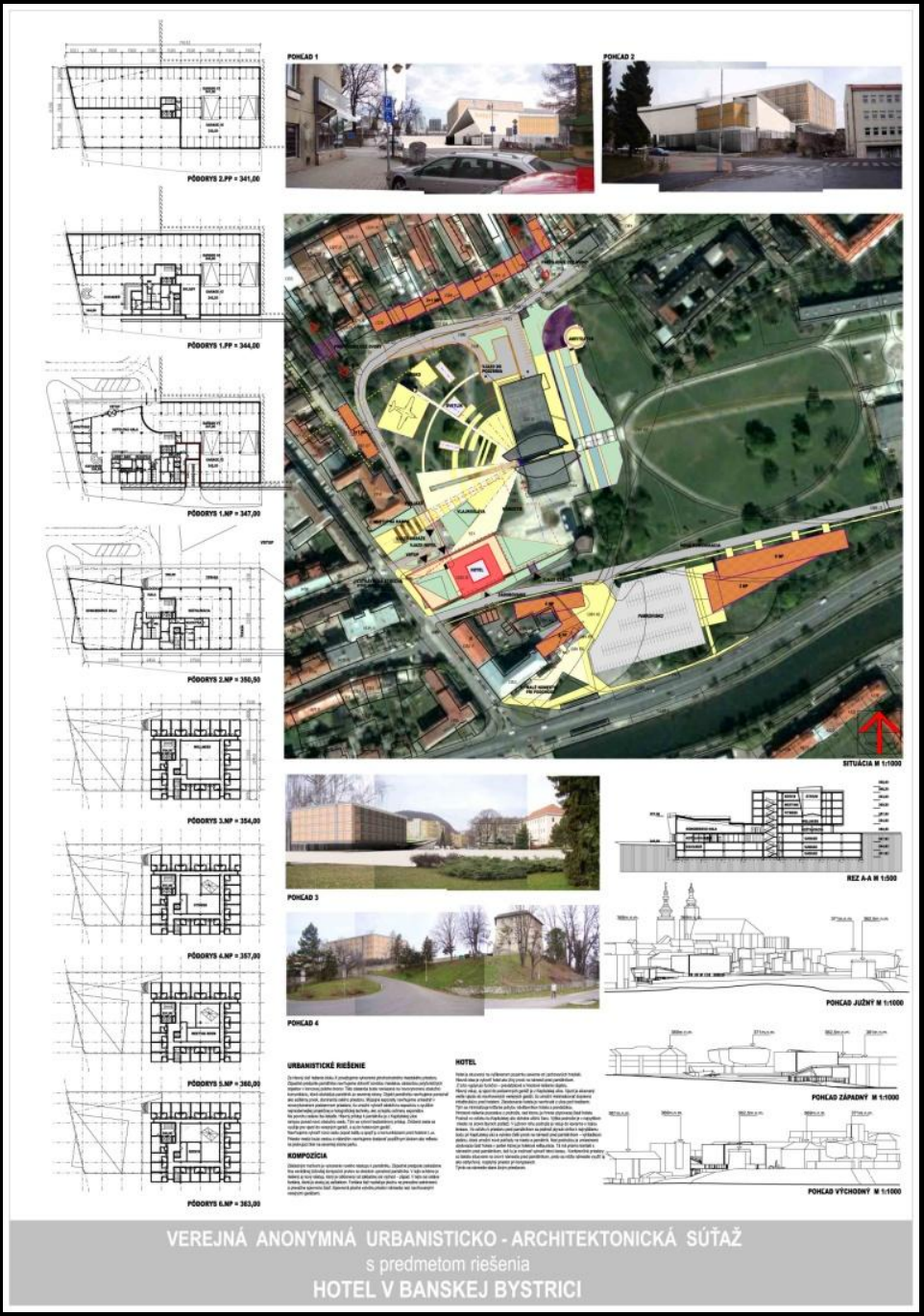

Návrh č.23

Autor:
Mgr. Art. Ing.arch. Ing. Marek Danihel

Návrh č.24

ARCHINFO

Autor:

Ing.arch. Štefan Moravčík

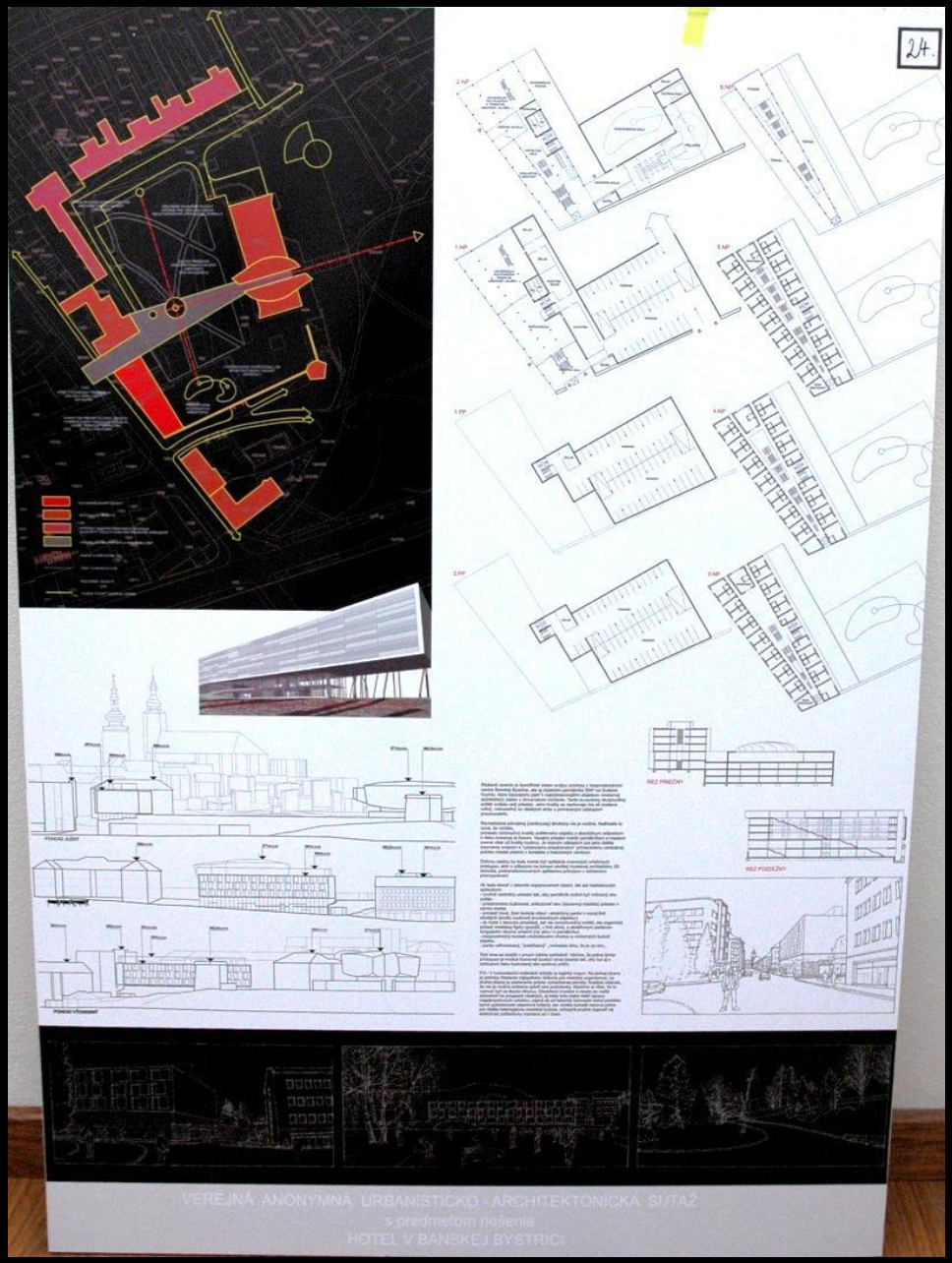

Návrh č.25

Autor:
Ing.arch. Ladislav Bobčák

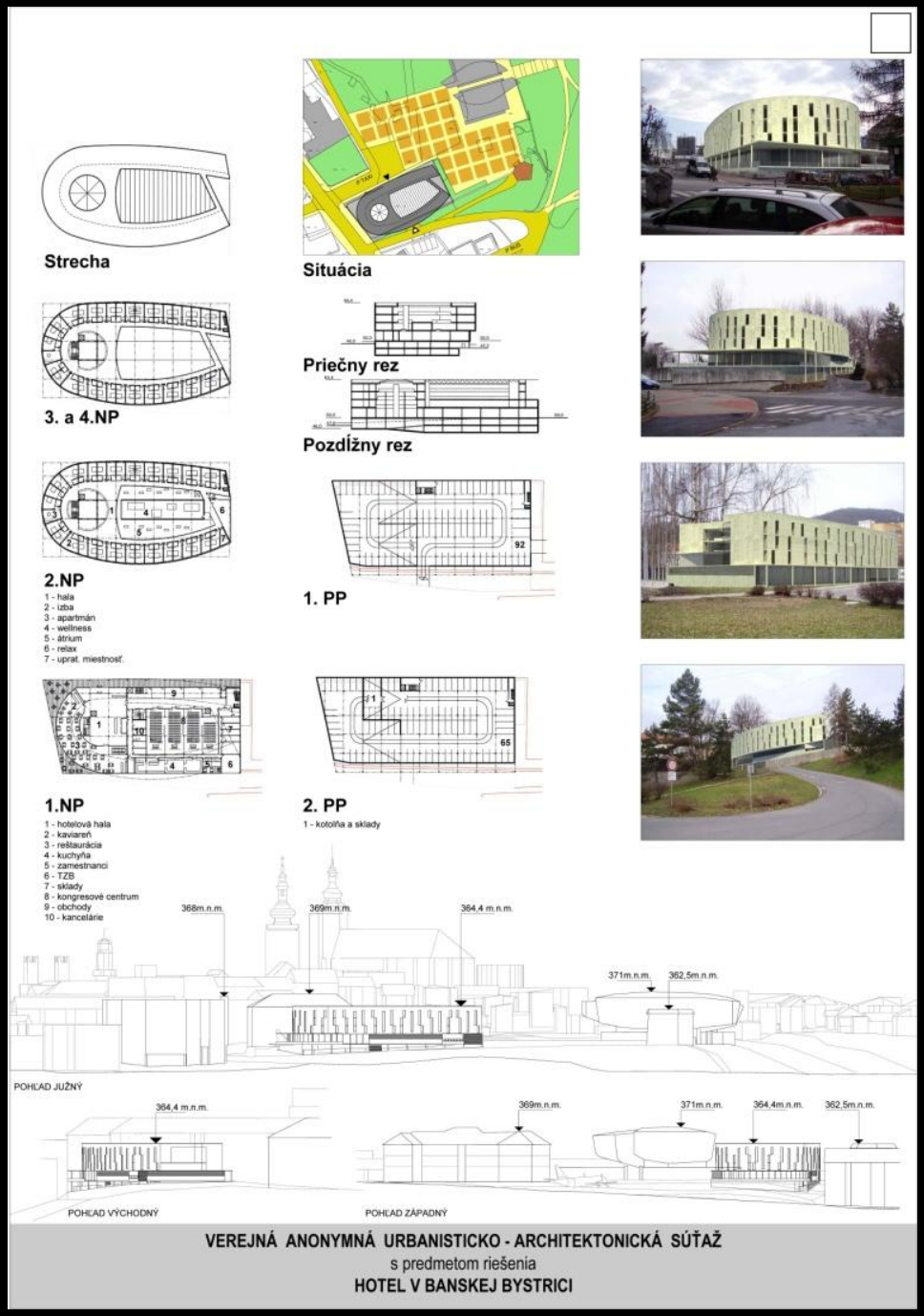

Návrh č.26

Autor:
Ing.arch. Peter Biensky

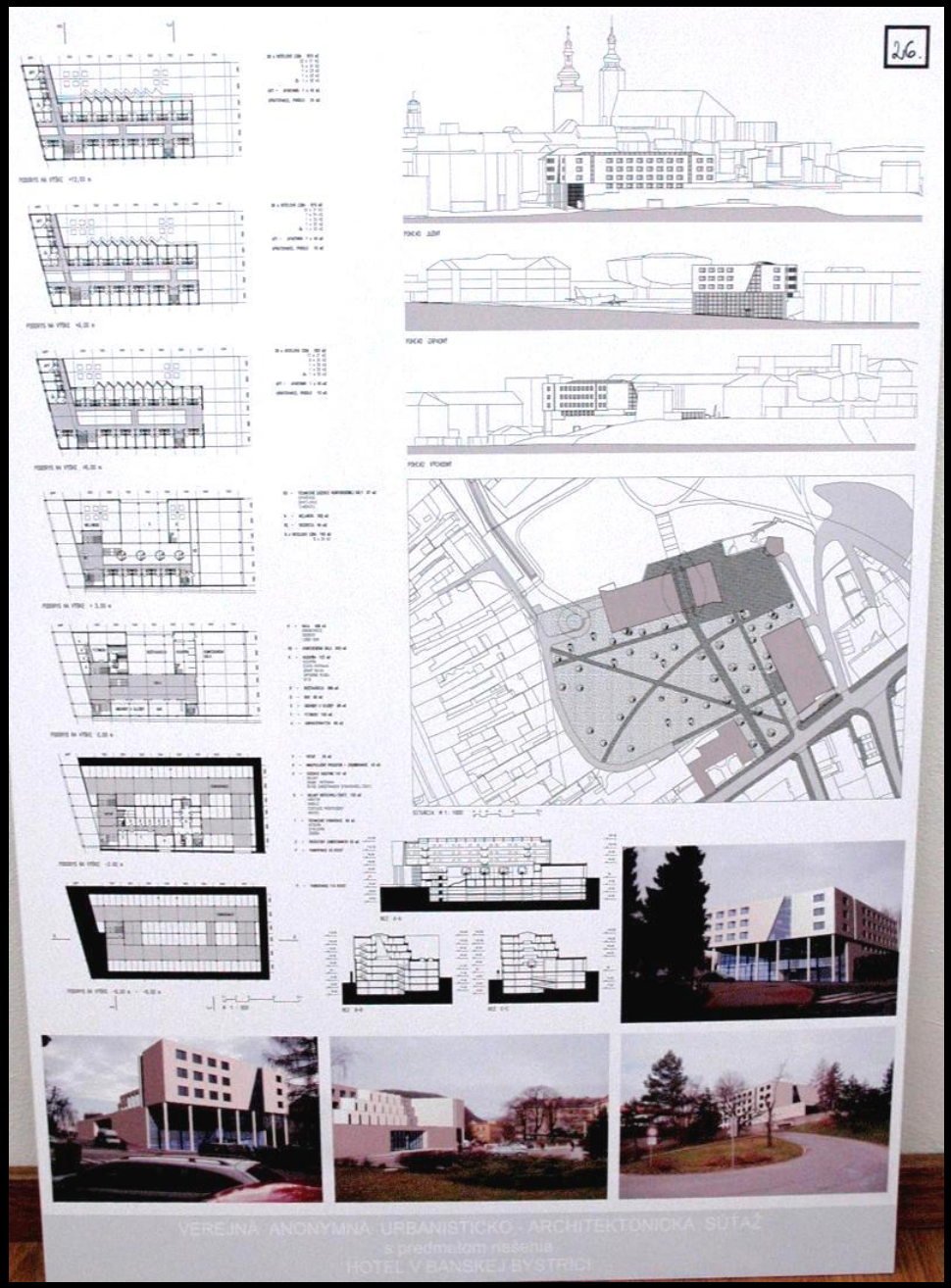

Návrh č.27

Autor:
Ing.arch. Marian Šovčík, CSc.
Ing.arch. Pavel Záriš
doc. Ing.arch. Branislav Somora, PhD.
Spoluautori:
Ing.arch. Simona Šovčíková
Ing.arch. Ivica Gašparovičová

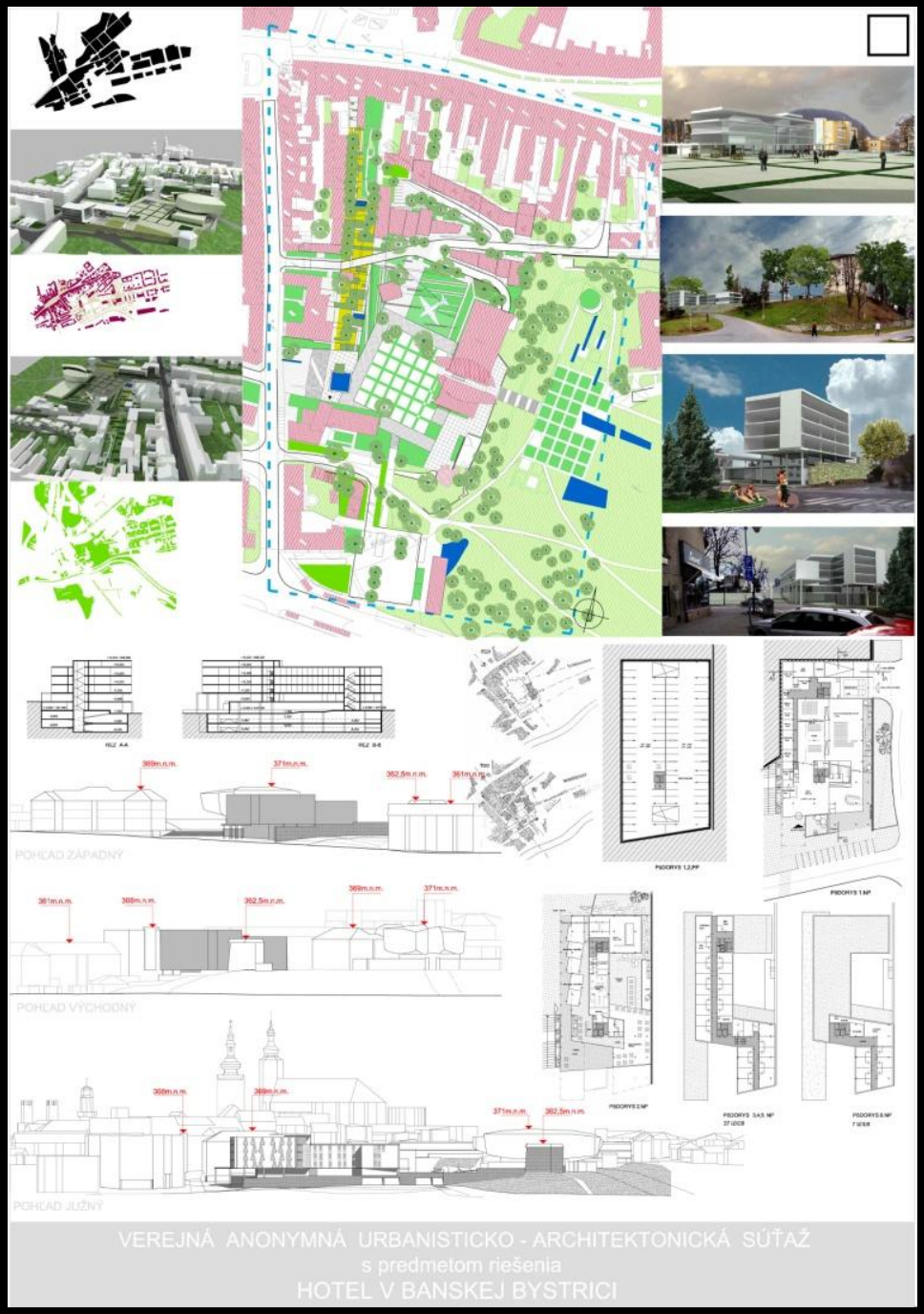

Návrh č.28

Autori:
Ing.arch. Igor Šimončík
Marek Dupej

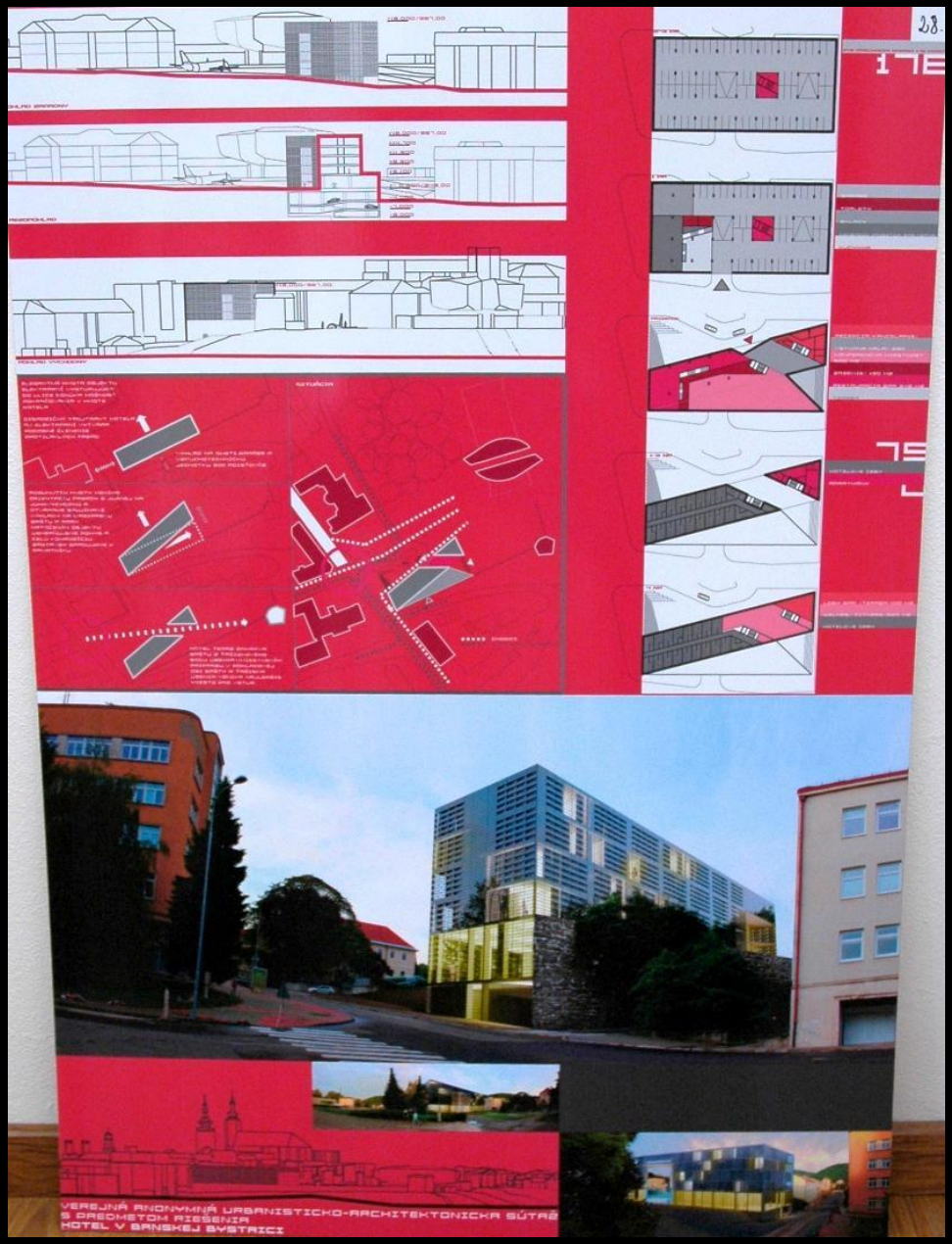

Návrh č.30

Autori:
Dániel Berecz
Zsófia Marsal

Návrh č.31

Autori:
Ing.arch. Maroš Fečík
Ing.arch. Marek Bohunický
Ing.arch. Miriam Fečíková

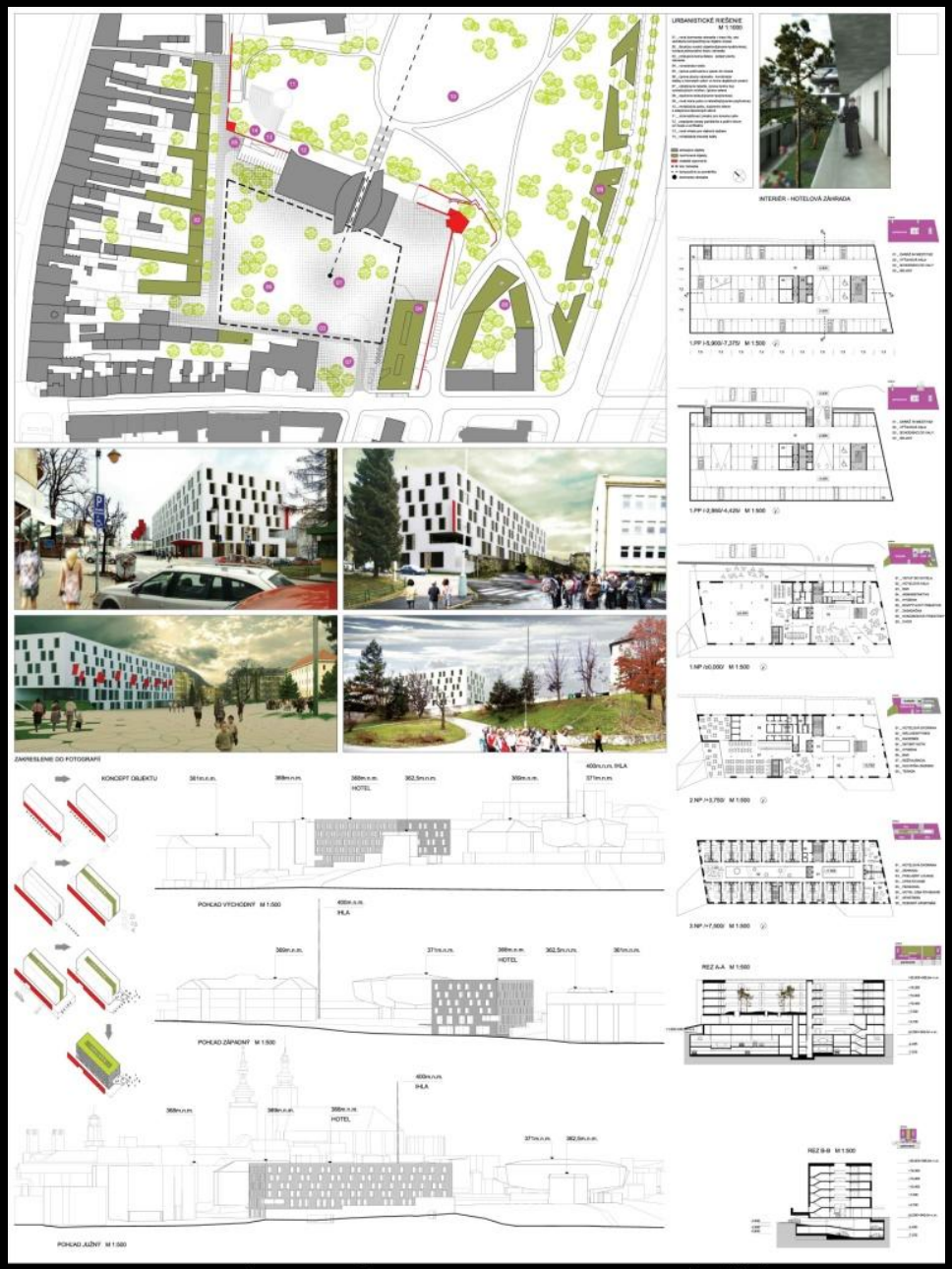

VEREJNÁ ANONYMNÁ URBANISTICKO - ARCHITEKTONICKÁ SÚŤAŽ
s predmetom riešenia
HOTEL V BANSKEJ BYSTRICI

Návrh č.32

Autor:
Bc. Michal Krištof
Spoluautori:
Bc. Ondřej Stehlík
Bc. Matej Štrba

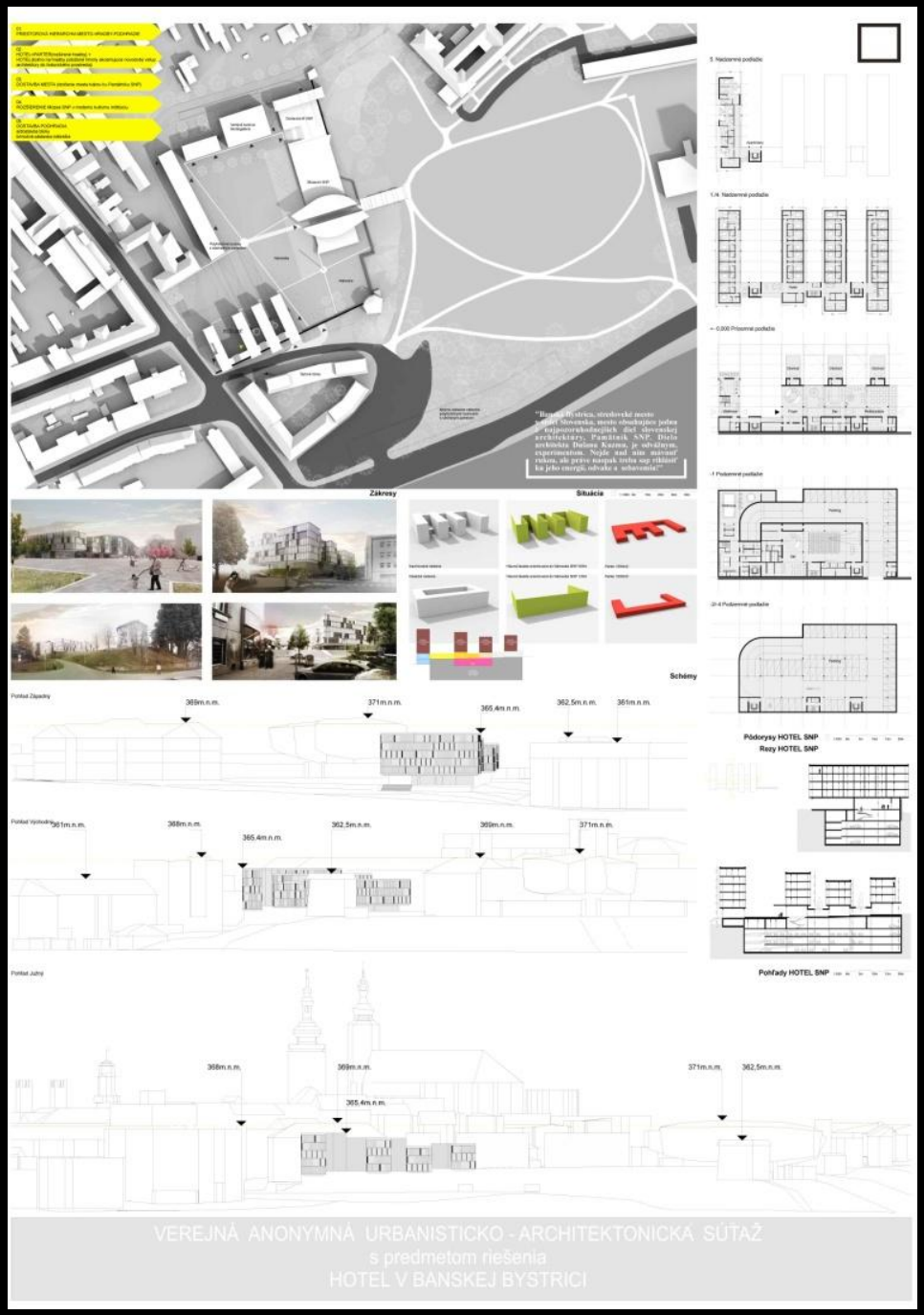

Návrh č.33

Autor:
Ing.arch. Amro Khalifa

VEREJNÁ ANONYMNÁ URBANISTICKO - ARCHITEKTONICKÁ SÚŤAŽ
s predmetom riešenia
HOTEL V BANSKEJ BYSTRICI

Návrh č.34

Autor:
Ing.arch. Ivan Michalovič
Spolupráca na vizualizácii:
Andrej Turčan

Návrh č.35

HLINKA architekti s.r.o.
Autori:
Ing.arch. Marian Hlinka
Ing.arch. Zuzana Hlinková

Návrh č.36

Autor:
Wéber József, okl.ép.
Spoluautori:
Ing.arch.Kristián Szabó
Dréher Zsófia, okl.ép.
Rustinczky László, okl.ép.
Terjéki Rita, okl.ép.

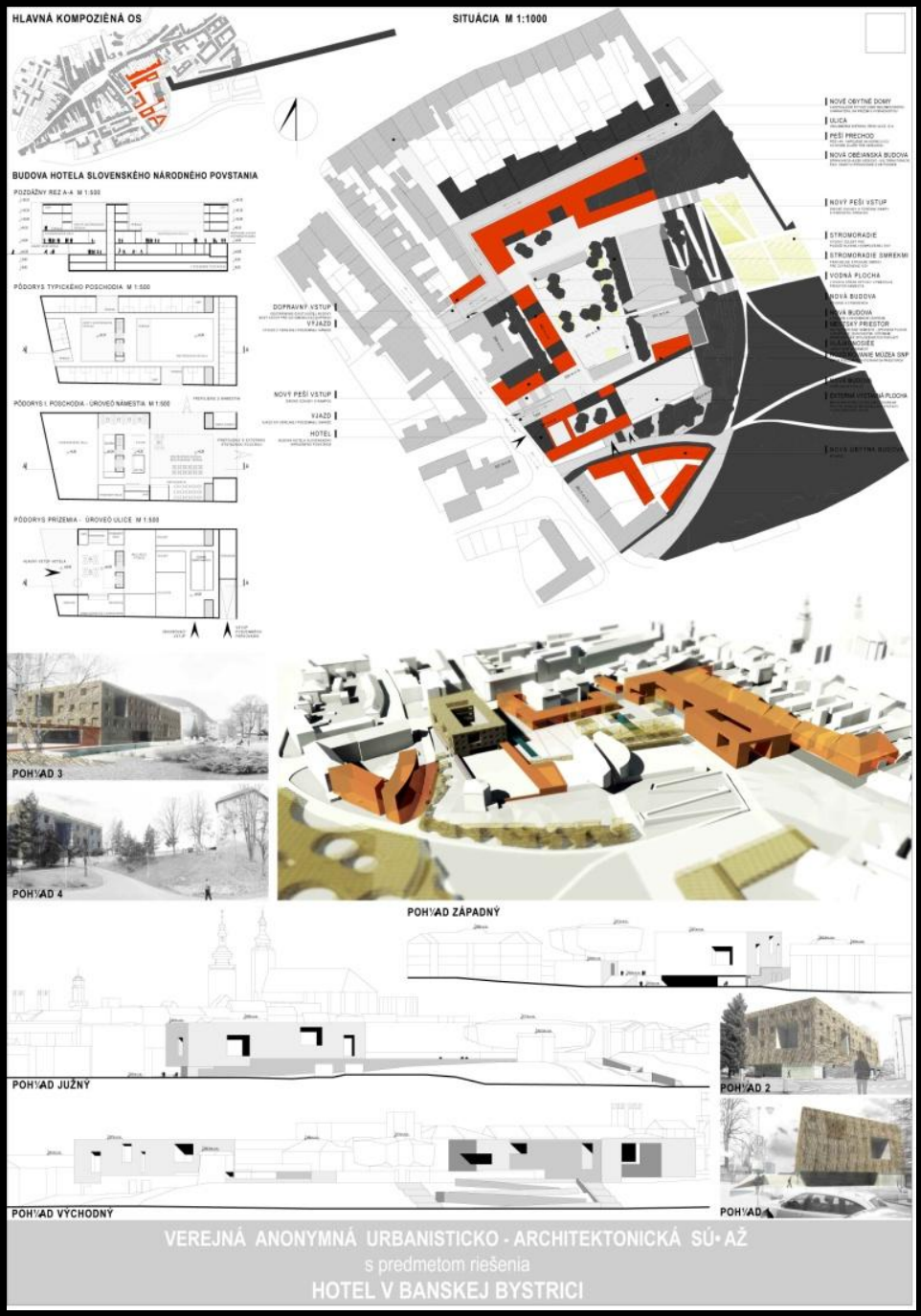

Návrh č.37

ksa.

Autori:

Akad.arch. Ján Studený

Ing.arch. Pavel Mejtský

Mgr.art. Ladislav Bartko

Ing.arch. Maroš Bátora

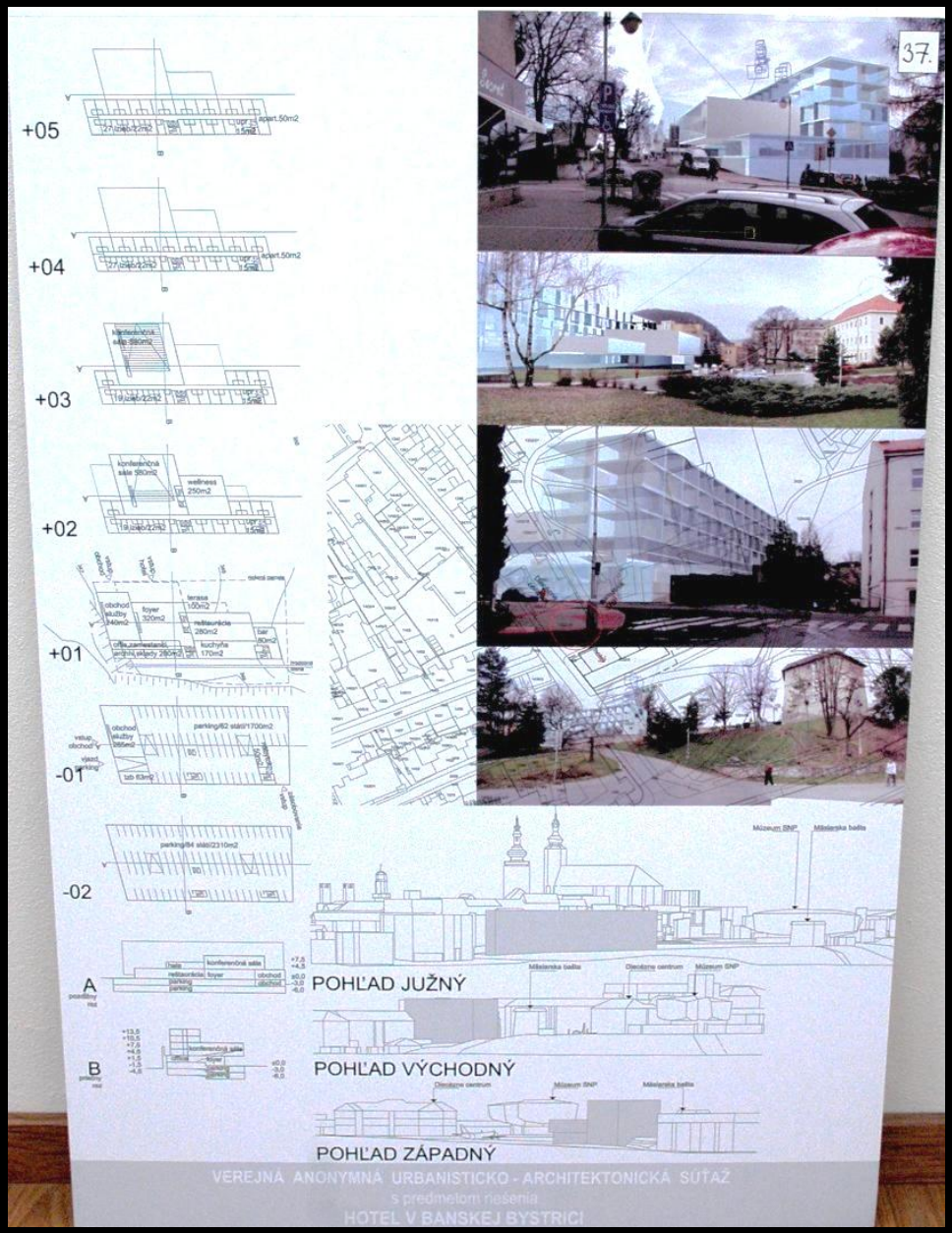

Návrh č.38

Autori:
Ing.arch. Marína Rumanová
Bc. Peter Baláž

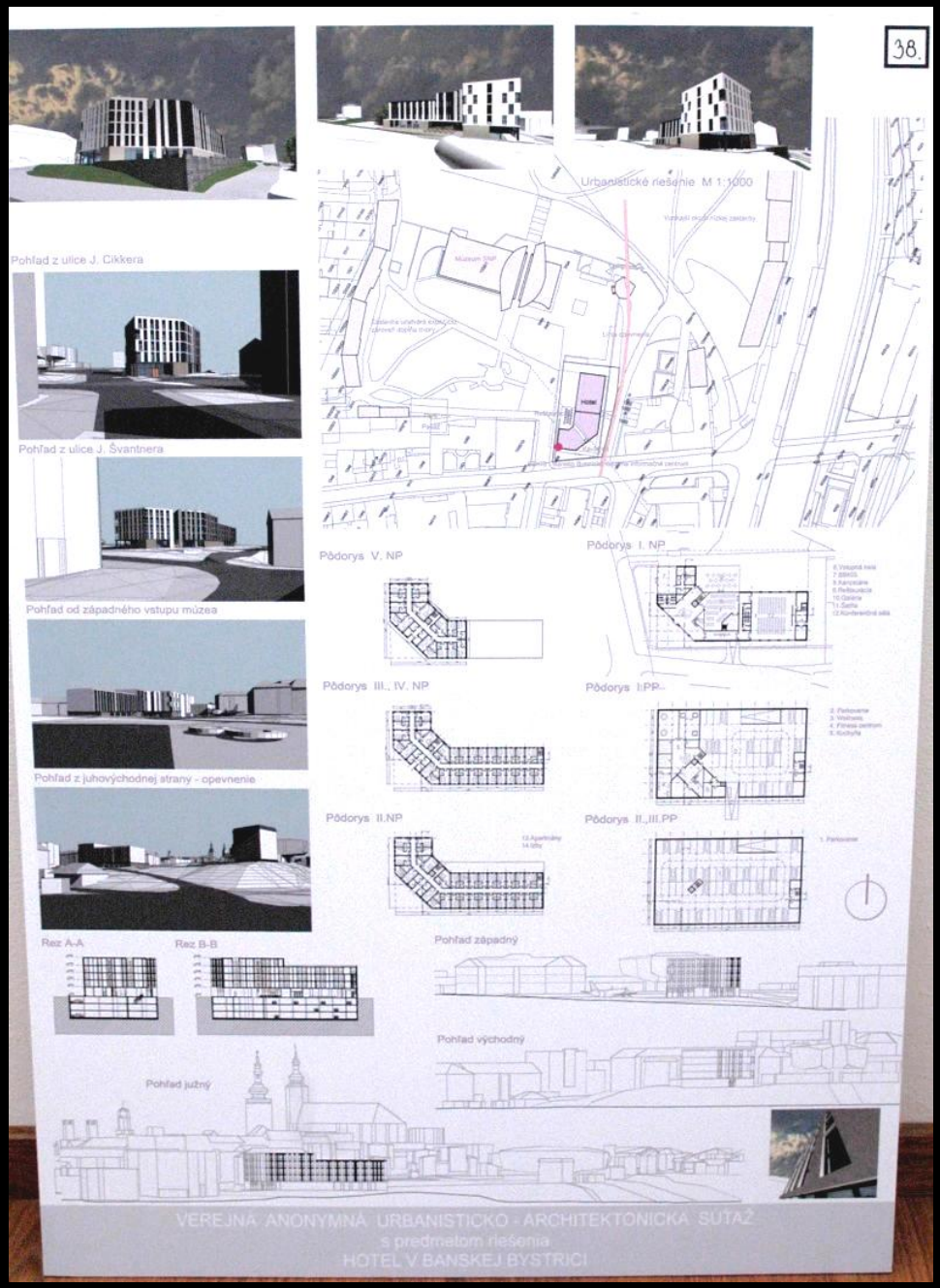

Návrh č.39

Archstudio, spol. s r.o.
Autori:
Ing.arch. Branislav Ivan
Ing.arch. Radoslav Ivan
Ing.arch. Róbert Burger

Návrh č.40

adf s.r.o.
Autori:
Ing. Mgr.art. Palo Šimko
Ing. Mgr.art. Jaro Král
Spolupráca:
Miro Grega
Gabo Horváth
Lukáš Vasiľ

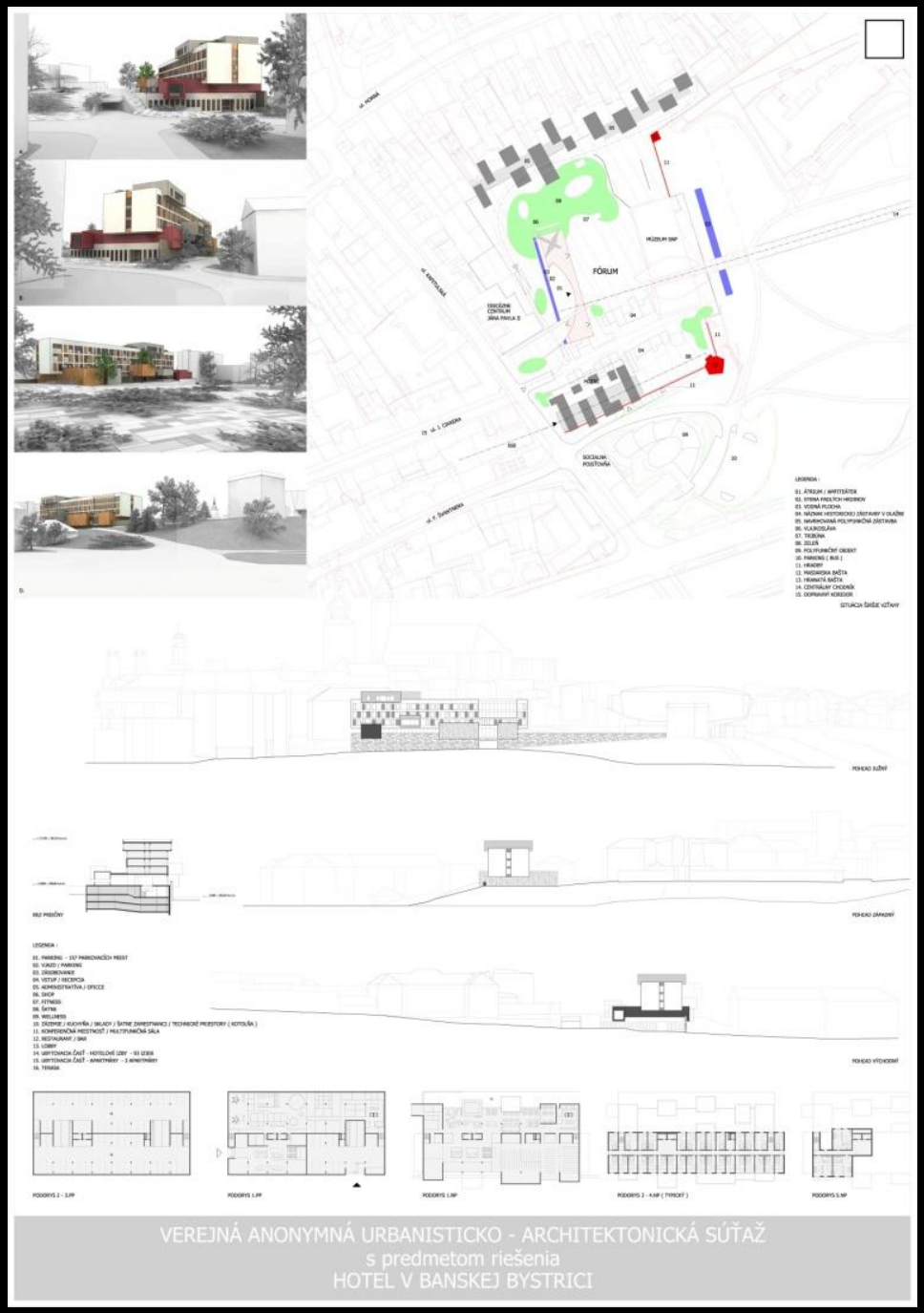

Návrh č.41

Light4Space, s.r.o.
Autori:
Ing.arch. Igor Kováloviský
Ing.arch. Ján Krchnavý
Spolupráca:
Ing.arch. Jaromír Krobot
Ing.arch. Soňa Dianová

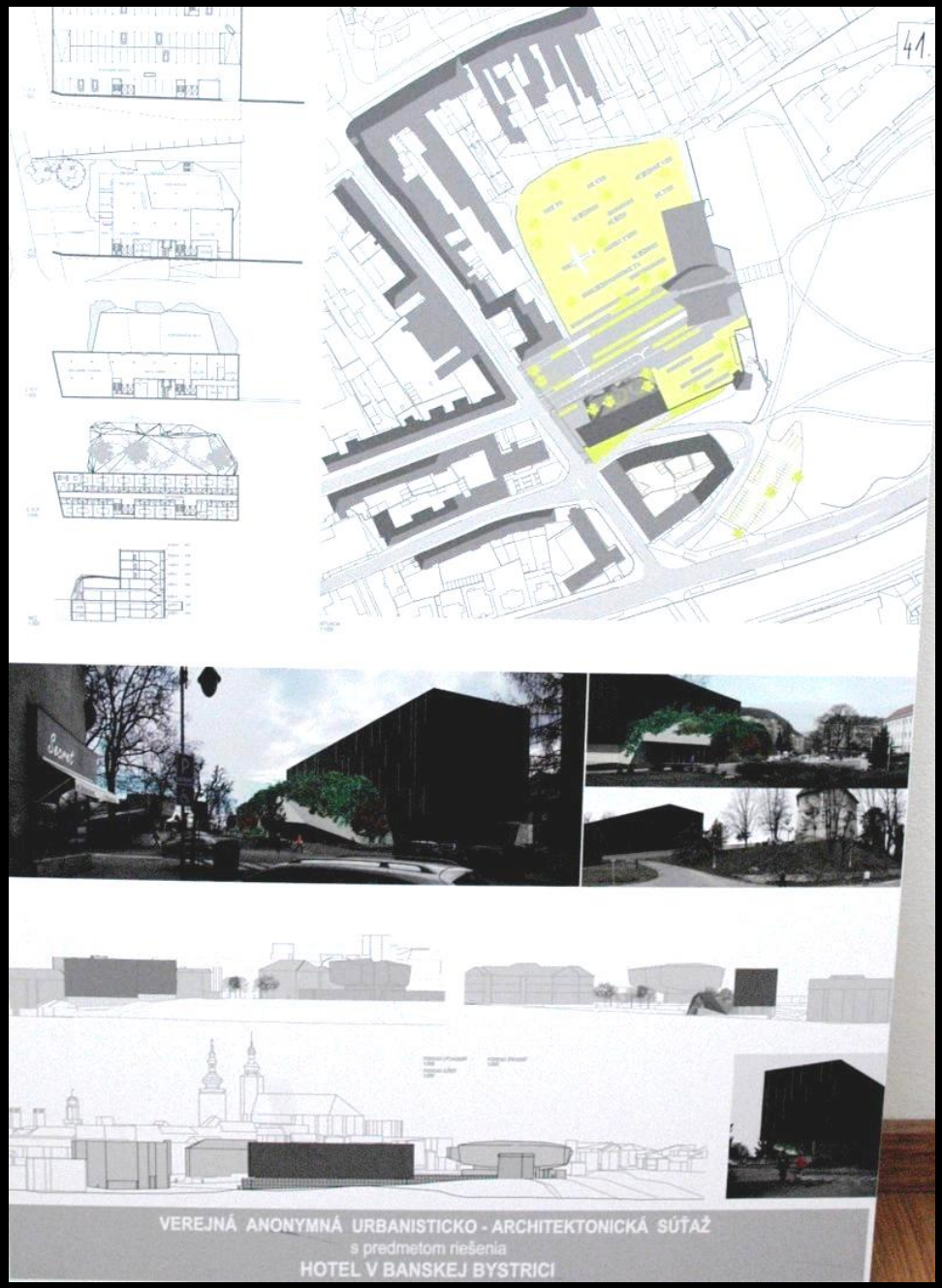

Návrh č.42

Autori:
Ing.arch. Žofia Dučáková
Ing.arch. Martin Schaller
Bc. Diana Šurková
Ing.arch.Miroslav Šurka

Návrh č.43

Autor:
Ing. arch. Ivan Matys

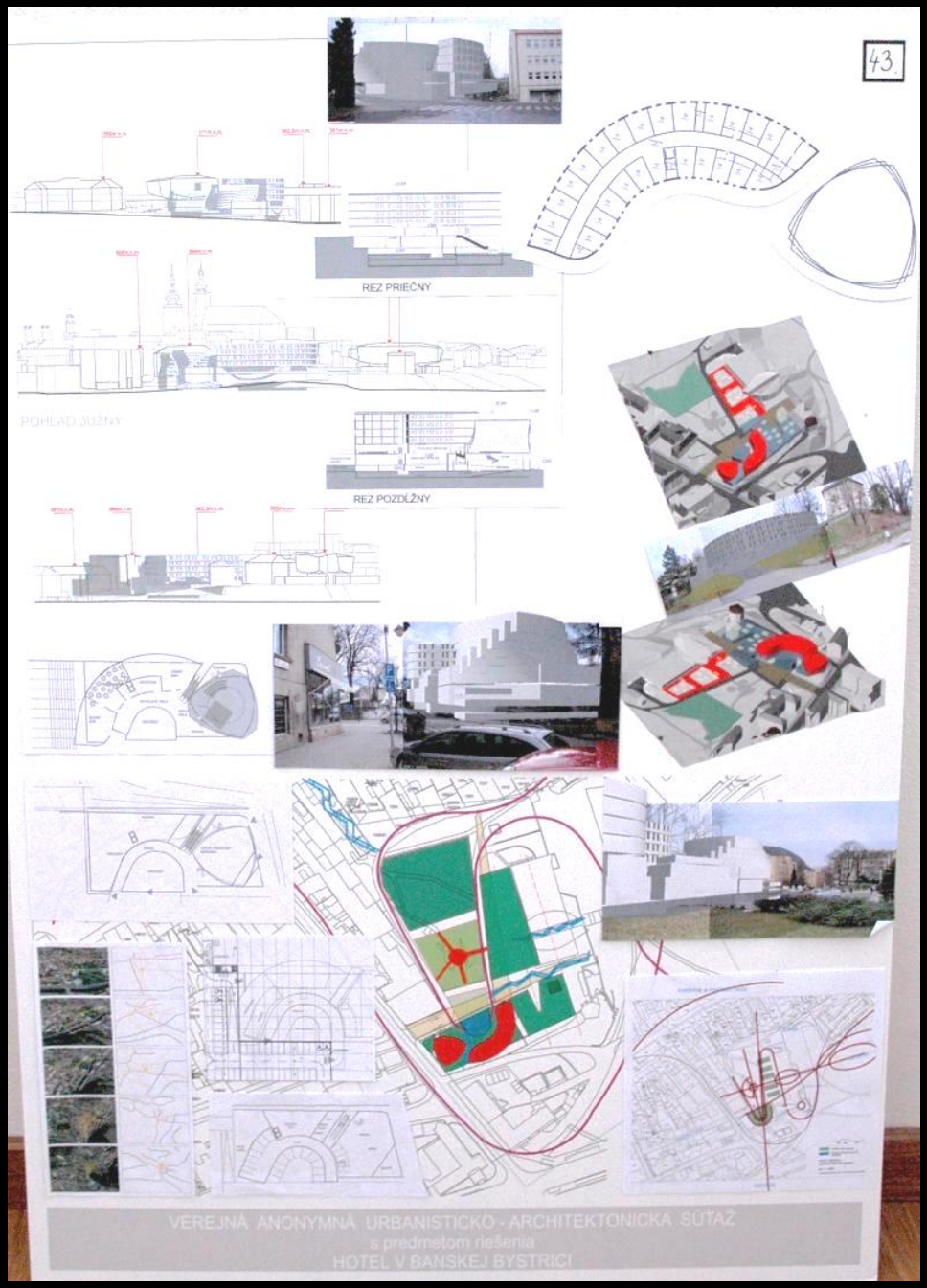

Návrh č.44

goodone, s.r.o.

Autori:

Jana Konečná

Katarína Zajíčeková

Monika Žažová

Návrh č.45

Autor:
Ing.arch. Roland Hoferica

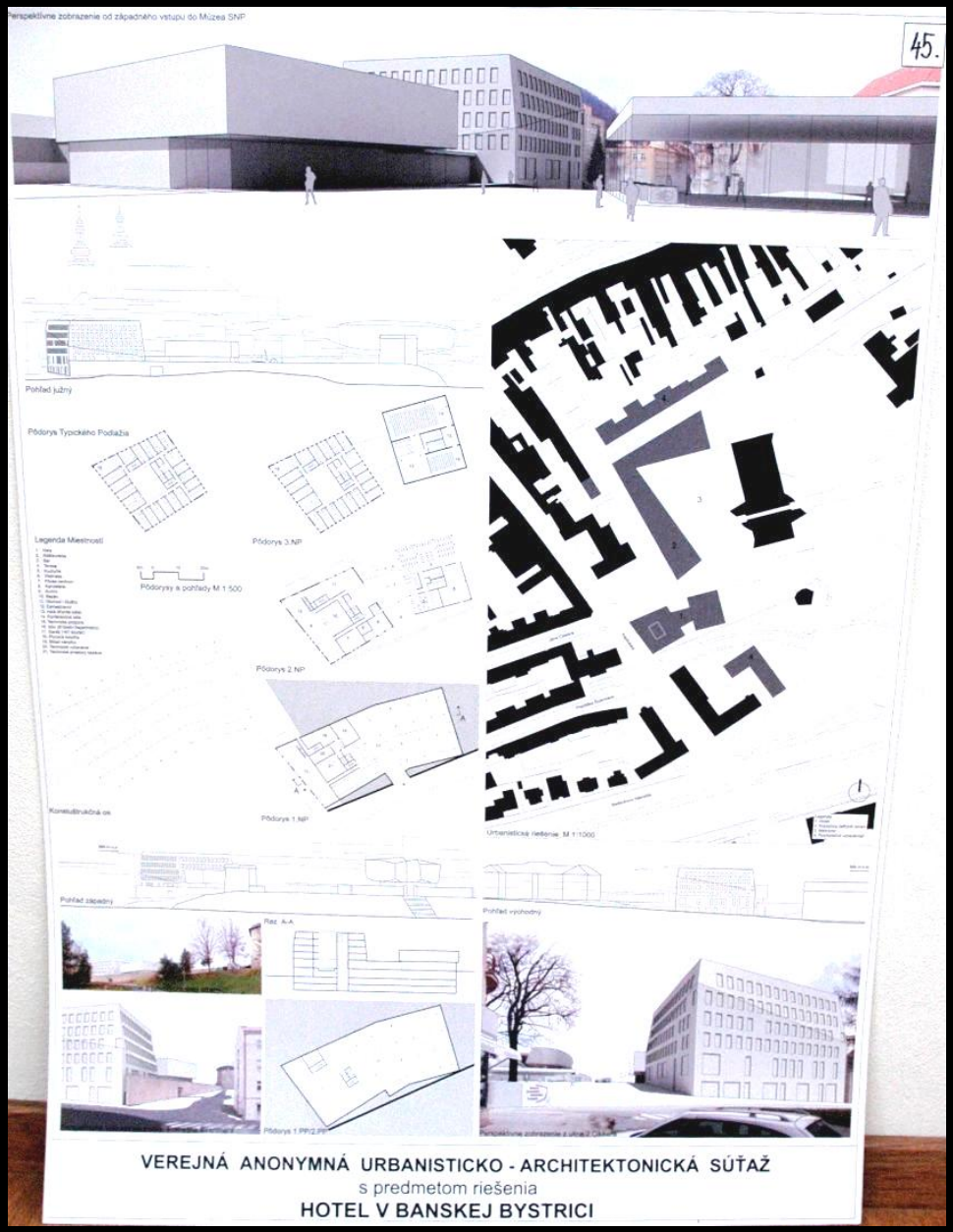

Návrh č.46

Autor:
Ing.arch. Martin Maršala
Ing.arch. Katarína Pravdová
Ing.arch. Michal Maršala

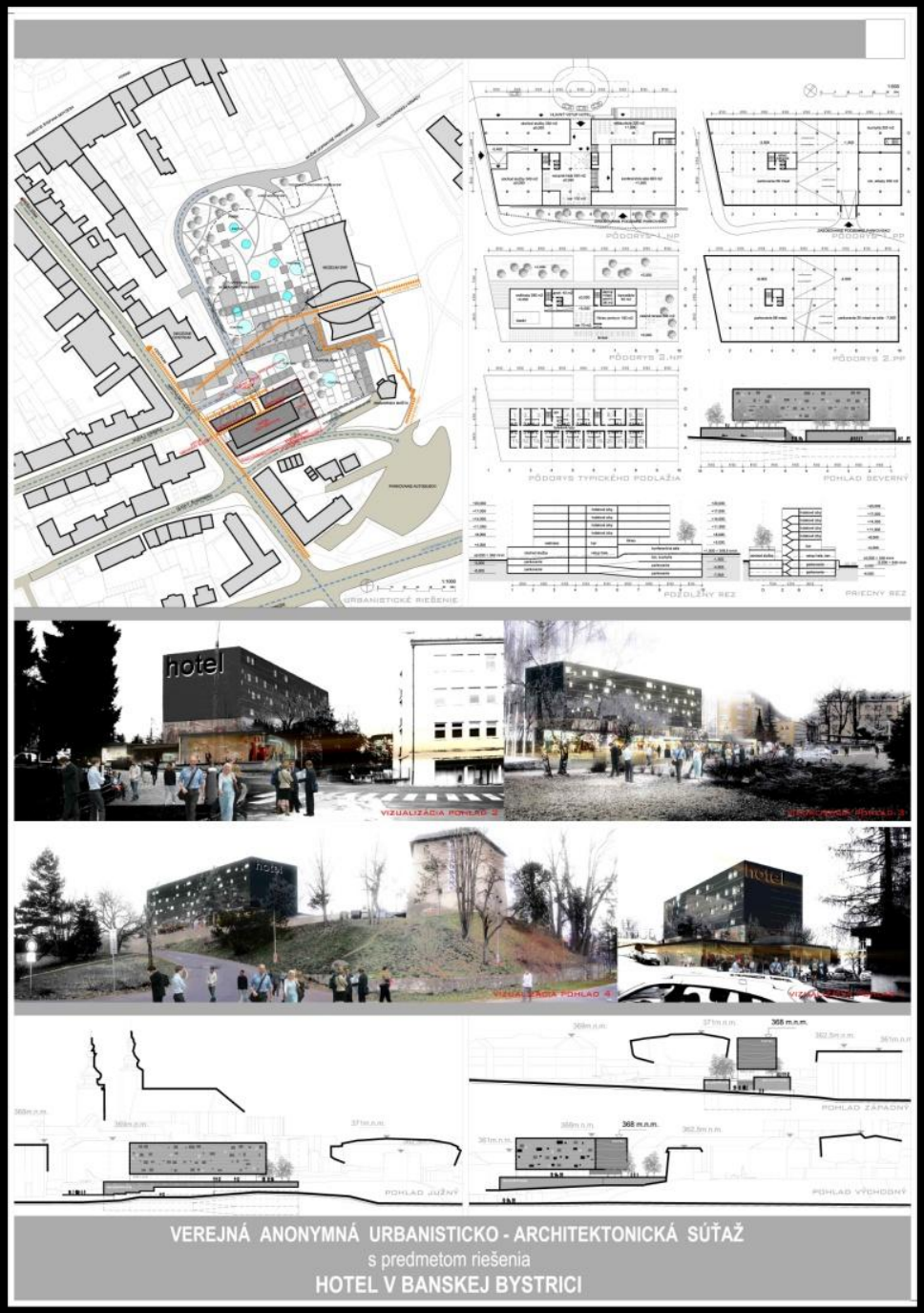

Návrh č.47

Arch.Design Slovakia, s.r.o.
Autori:
Ing. Roman Bahník
Ing.arch. Jaroslav Dokoupil
Spoluautori:
Ing.arch. Katarína Kamienová
Ing.arch. Barbora Šafáriková

Návrh č.48

Autori:
Bodon Zsófia
Lukács Dávid
Rényi Örs Péter
Fézler Zsolt

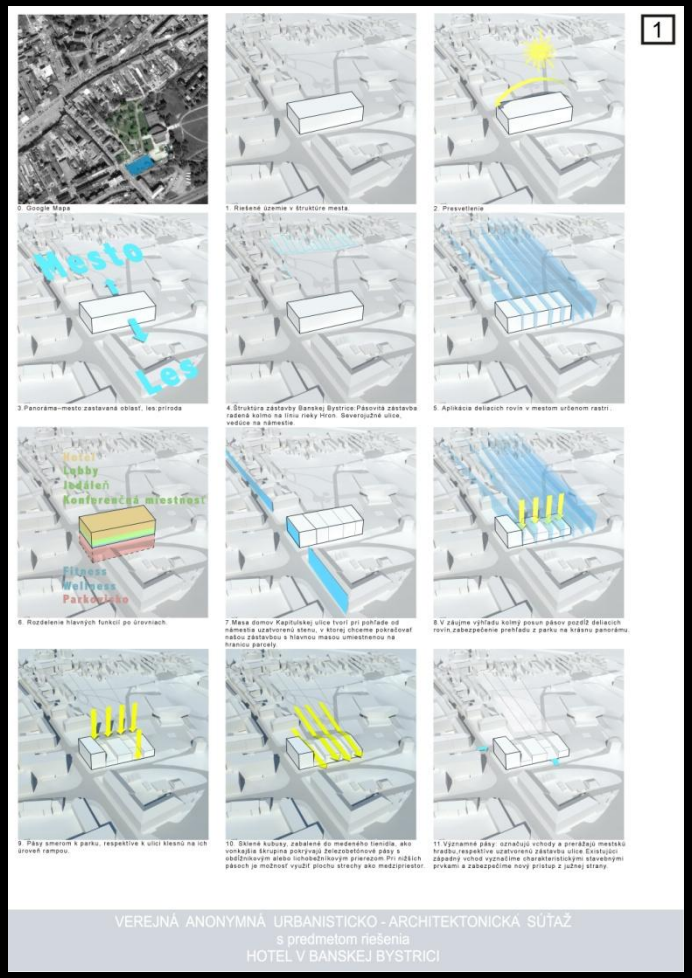

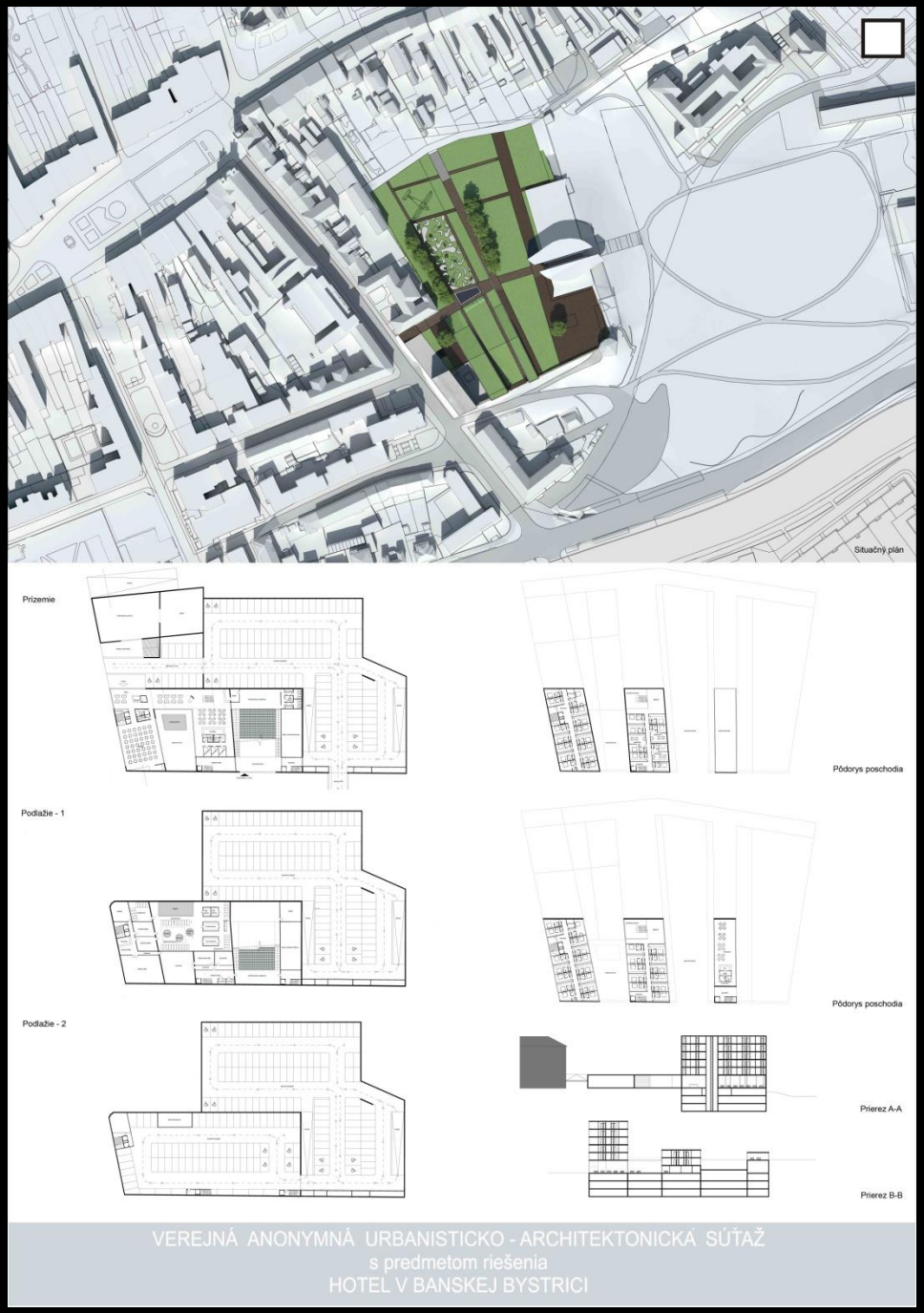

Plán pořadu

Plán pořadu

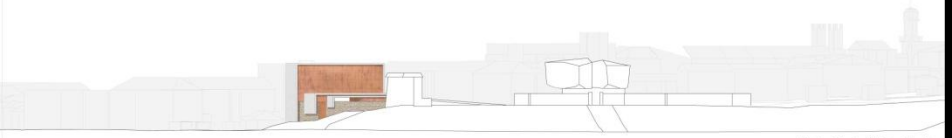

Východné priečelie (východ)

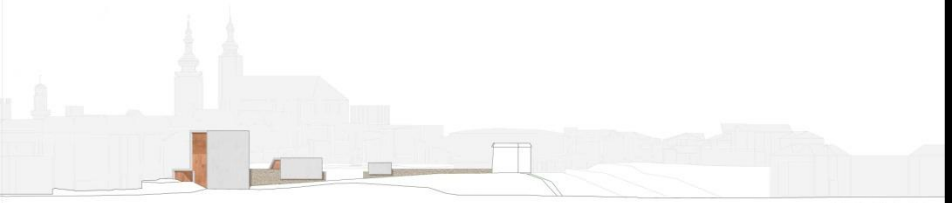

Južné priečelie (juh)

Západné priečelie (západ)

VEREJNÁ ANONYMNÁ URBANISTICKO - ARCHITEKTONICKÁ SÚŤAŽ
s predmetom riešenia
HOTEL V BANSKEJ BYSTRICI

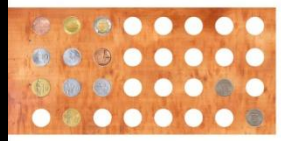

12. Použité materiály:
Meď: Región je bohatý na rôzne rudy a aj dve dôležité obchodné cesty sa križovali tu. V stredoveku hlavný príjem mesta tvorilo najmä baníctvo. Rudy, najmä medená ruda sa tu nachádzala v obrovských množstvách a v "zlatej ére" tvorili historický poklad mesta. V tej dobe z banskobystrických baní rudu prevážali do kremnickej kráľovskej mincovne.
Povrchový betón: Reagujúc na Múzeum Slovenského národného povstania, v tvare pripomínajúcom puknuté srdce.

13. Plochu na západnej časti múzea si predstavujeme ako bojové prostriedky ukrývajúce obrovské ihrisko skoncipované prvkami záhradnej architektúry. Uzavreté pásy živého plotu, opisujúce amébam podobné pôdorysy, tvoria labyrint, v ktorom sa bojové prostriedky vynárajú ako riešenie labyrintu.

14. Vertikálnym pohybom pásov sme vytvorili intímny vnútorný dvor pre privátne funkcie hotela, taktiež sme jednoznačne vyznačili hranicu verejného priestranstva, ale budovu sme predsa učinili organickou súčasťou parku, ktorý sa dúfame zásluhou hotelového ruchu zaplní životom.

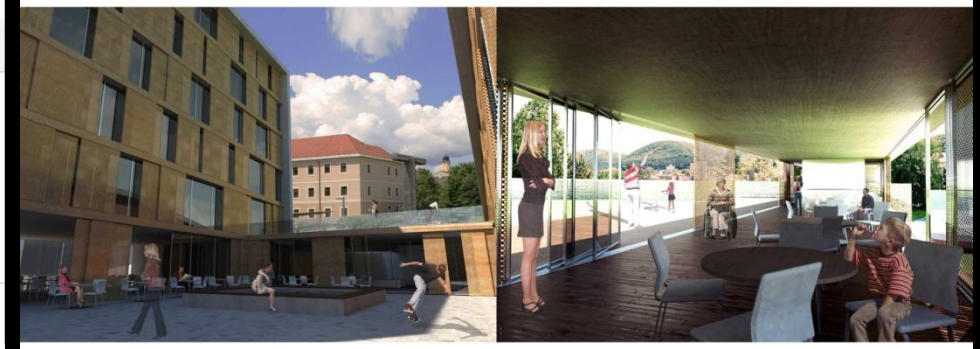

VEREJNÁ ANONYMNÁ URBANISTICKO - ARCHITEKTONICKÁ SÚŤAŽ
s predmetom riešenia
HOTEL V BANSKEJ BYSTRICI

Návrh č.49

Autori:
István Sári, architect
Miklós Kovács, architect
Huba Ferenczi, architect
Zoltán Szász, architect

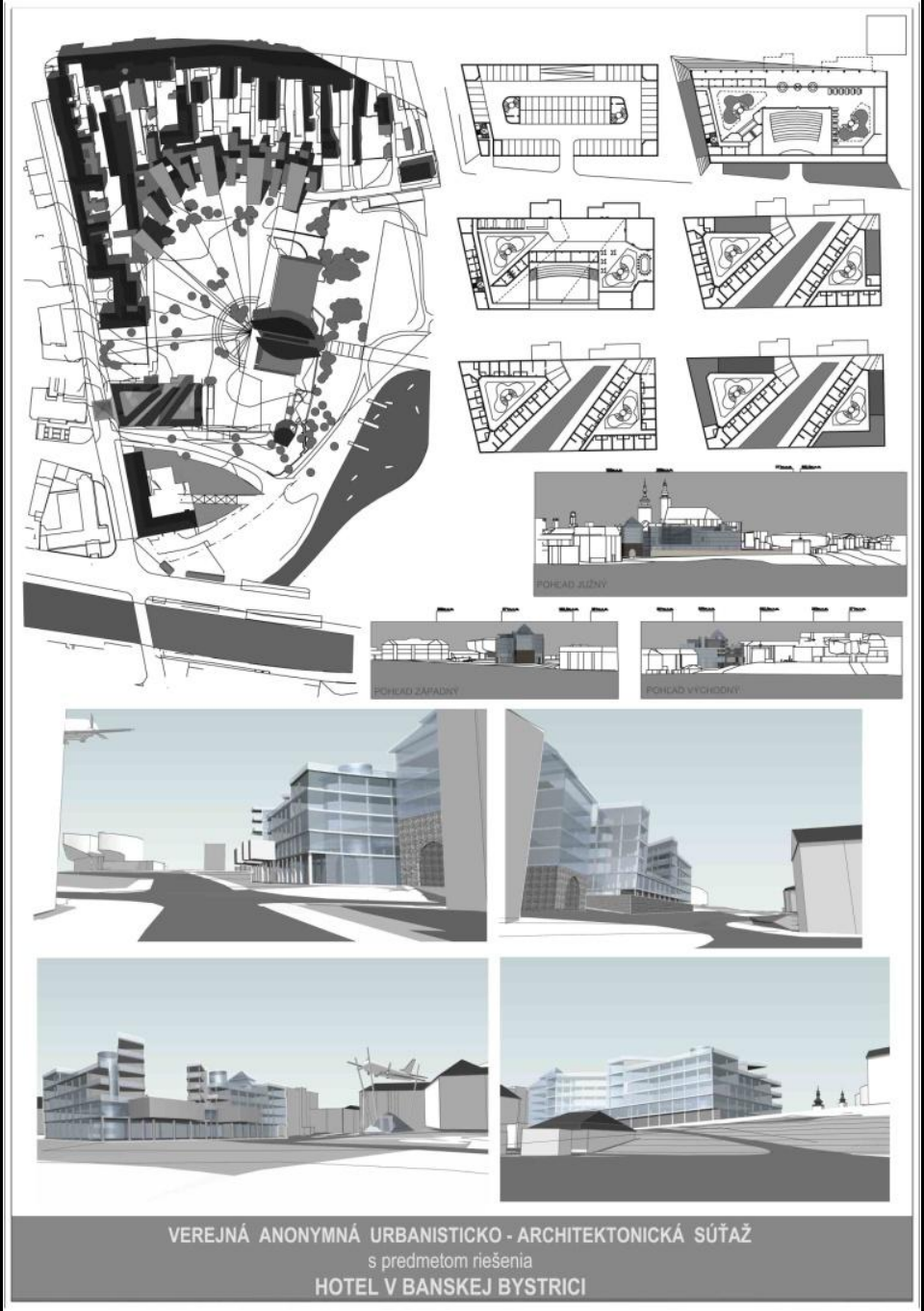

Návrh č.50

Autor:
D.I. Andrea Ehrenreich

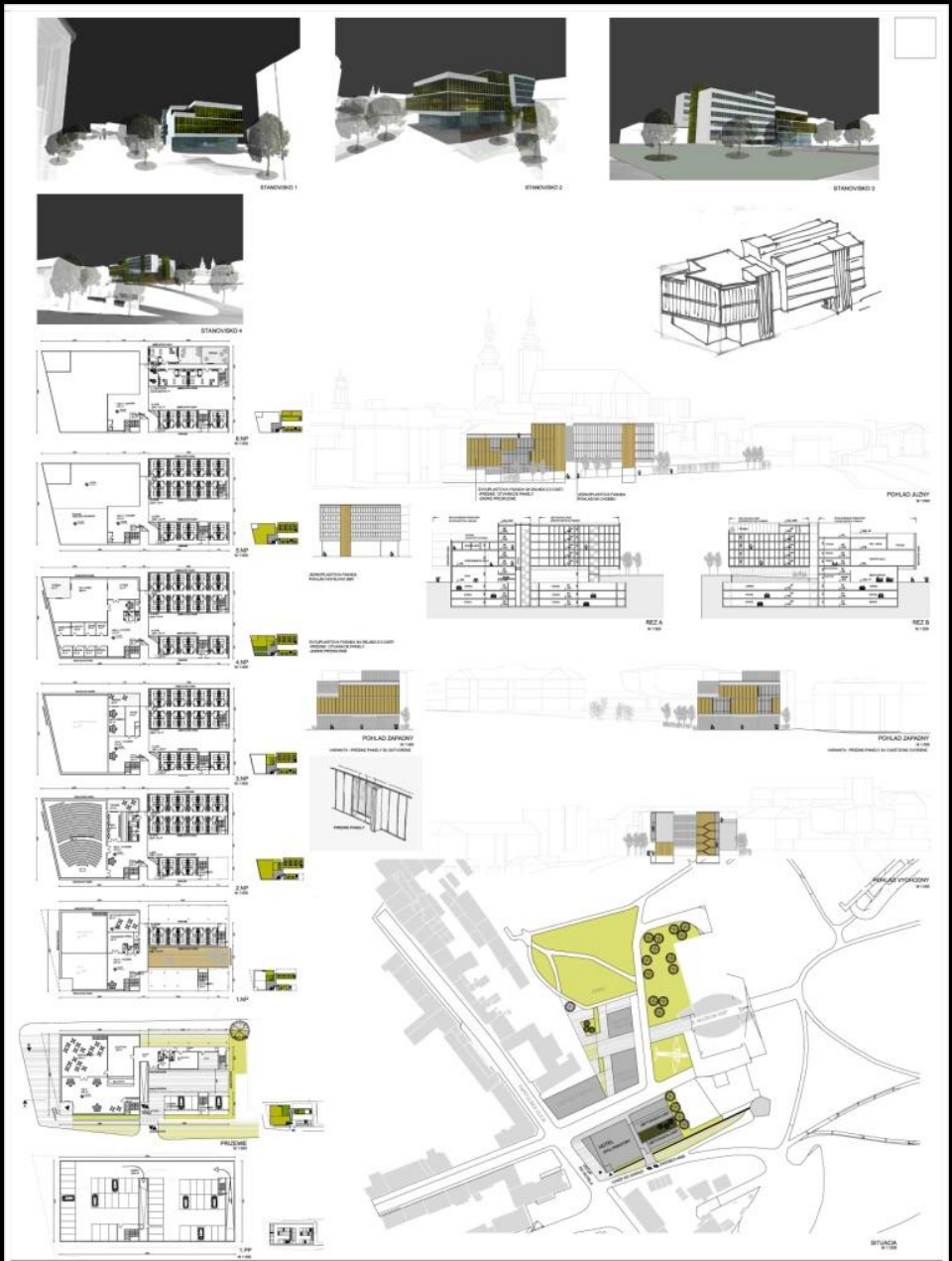

Návrh č.51

Autori:
Mgr. art. Martin Maňo
Mgr. art. Tomáš Amtmann

Návrh č.52

SPDe s.r.o.
Autori:
Ing.arch. Štefan Lichvár
Ing.arch. Akad. arch. Mária Lichvárová
Ing.arch. Michal Petráš
Ing.arch. Alexander Schleicher, PhD.
Spolupráca:
Ing.arch. Branislav Andel
Ing.arch. Petra Macháčová
Ing.arch. Ľubomír Murín
Ing.arch. Anita Stanková

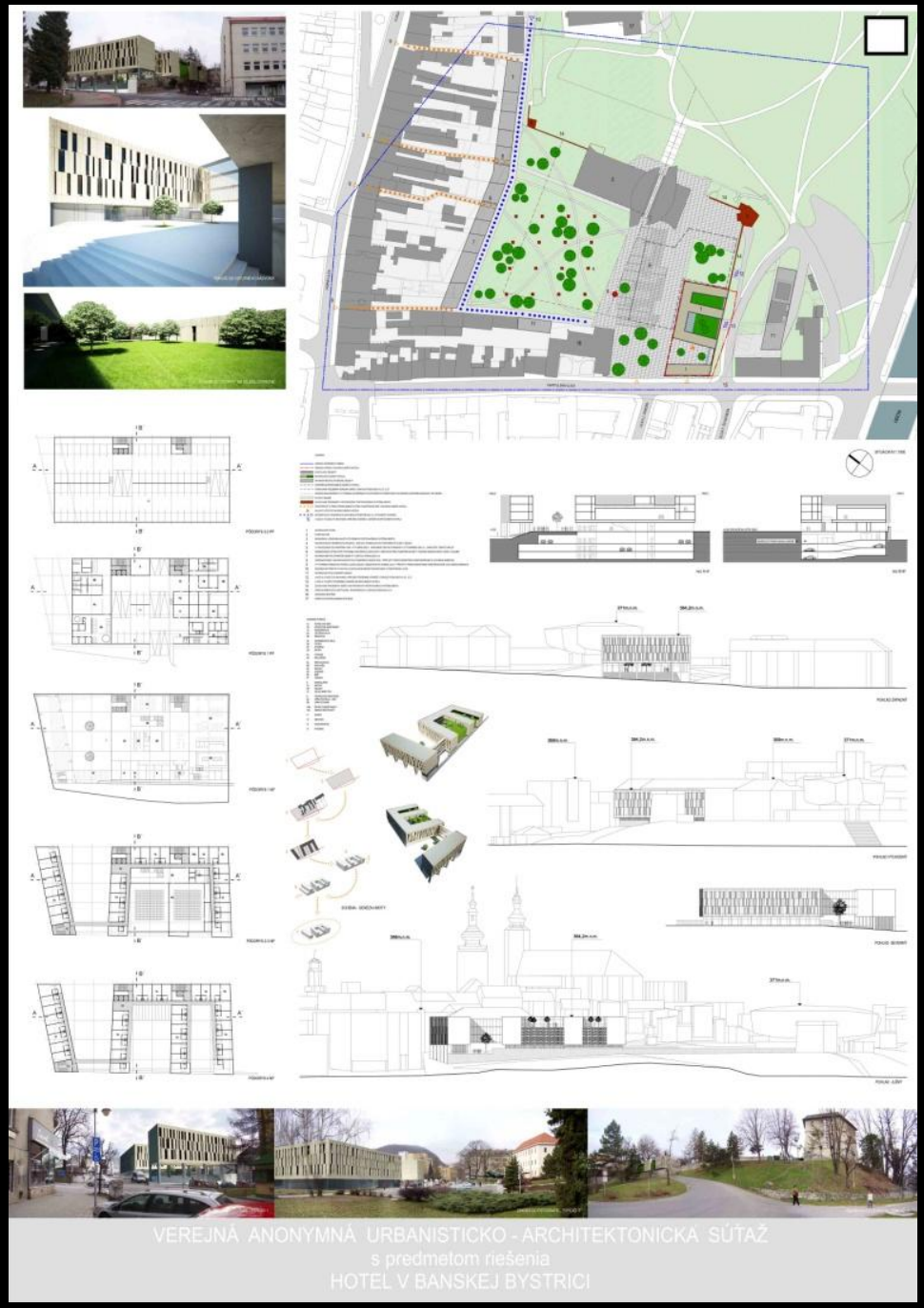

Návrh č.53

Autori:
Ing.arch. Marek Lenárt
Ing.arch. Marek Babjak

Návrh č.54

MAX - ART s.r.o.

Autori:

Ing.arch. Otto Novitzky

Ing.arch. Milan Vanek

Ing.arch. Adrián Kuna

Ing.arch. Tomáš Šiška

Ing.arch. Alena Bisová

Michal Chudý

Návrh č.55

Autori:
Ing.arch. Ján Kukuľa
Ing.arch. Jozef Jakuš

Návrh č.56

SIEBERT + TALAŠ, spol. s r.o.

Autori:

Arch. Miguel Garcia

Ing.arch. Erik Horák

Ing.arch. Richard Kraľovič

Ing.arch. Marek Ortuta

Ing.arch. Matej Siebert, PhD.

Ing.arch. Roman Talaš

Ing.arch. Slavomír Valigurský

Návrh č.57

Autor:
Ing.arch. Pavol Hanzalík
Ing.arch. Miroslav Michalica

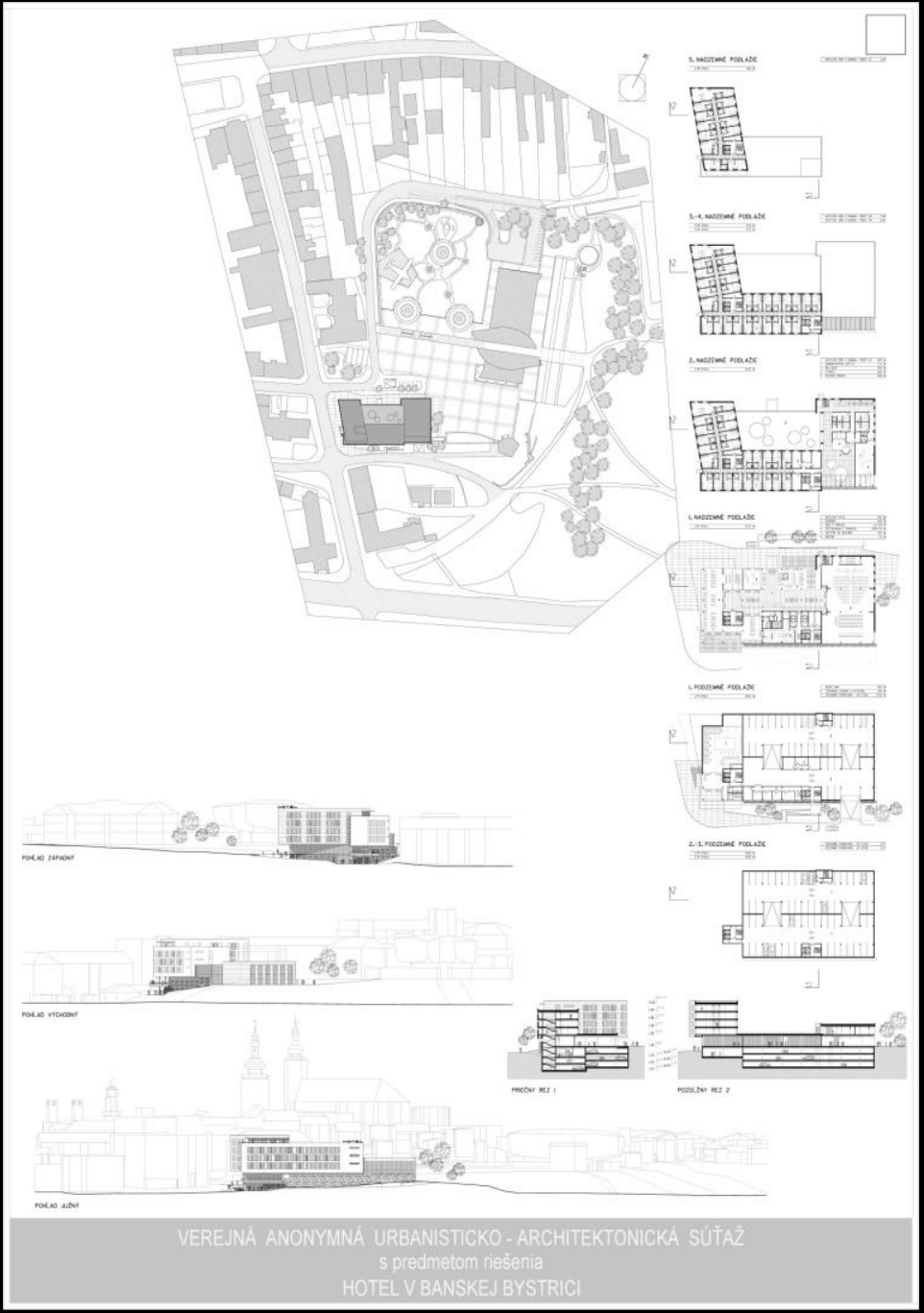

Návrh č.58

ZOOM architekti

Autori:

Ing. Zuzana Dohňanská

Ing. arch. Mária Klaučová

Ing. arch. Diana Šajdová

Návrh č.59

Ateliér A.BKPŠ Šutek s.r.o.
Autori:
Akad. arch. Eduard Šutek
Ing.arch. Andrej Šutek
Spolupráca:
Ing. Juraj Pařil

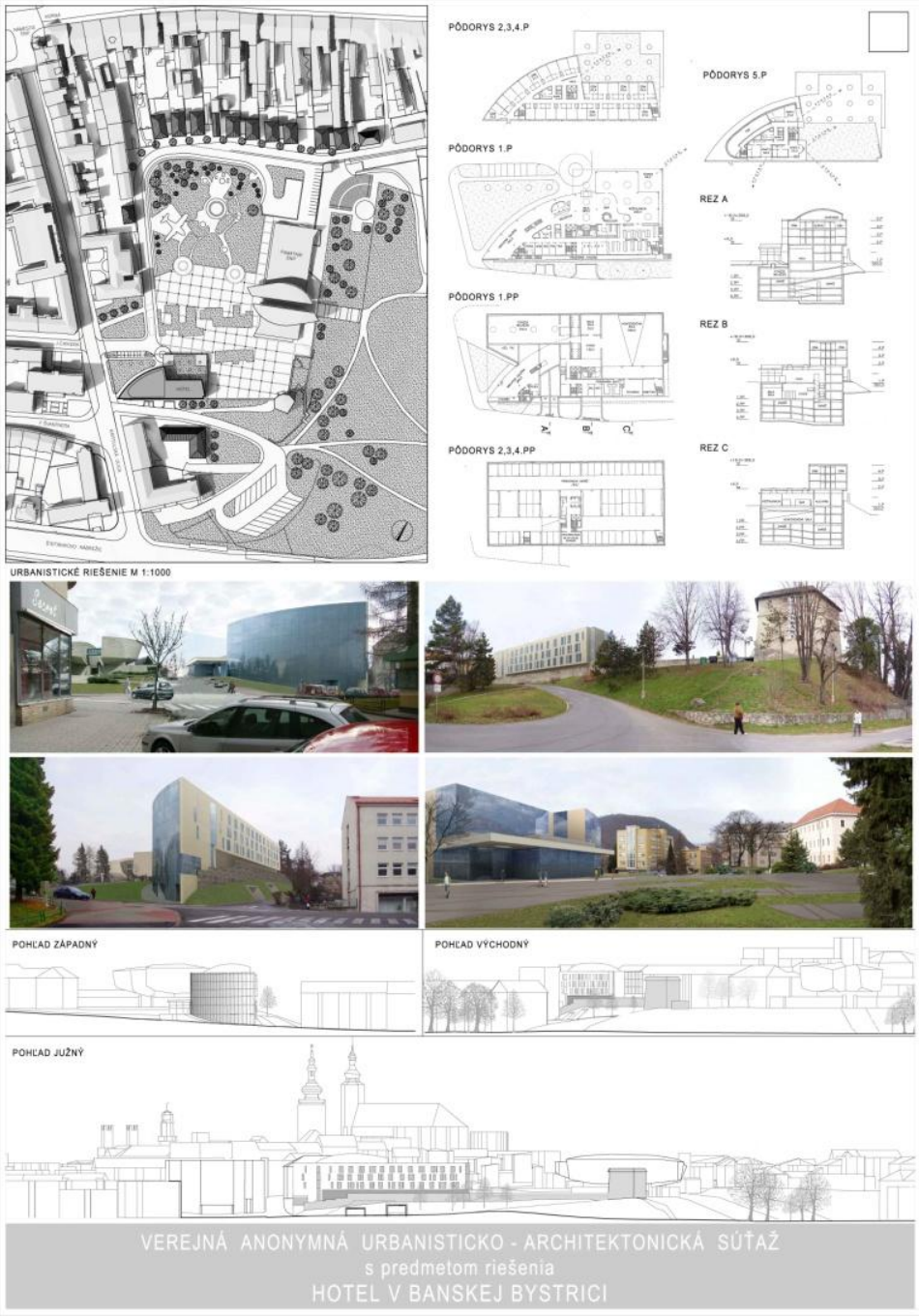

Návrh č.60

Autori:
Ing.arch. Peter Kopča
Ing.arch. Slavomír Černický
Spoluautor:
Ing.arch. Pavol Uličný

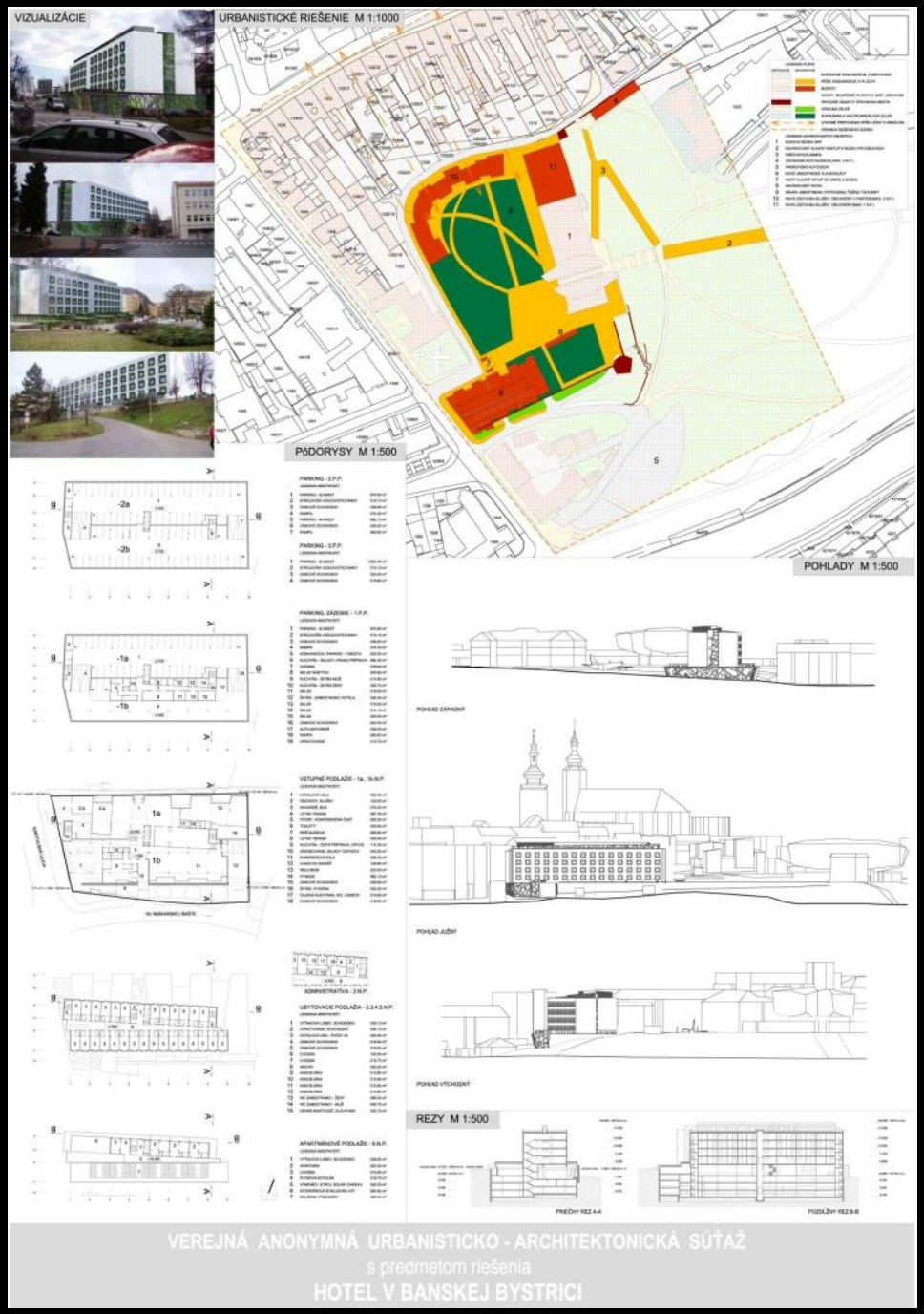

Návrh č.61

Autori:
Ing.arch. Katarína Ciglanová
Ing. Marián Lauko
Ing.arch. Rastislav Straňák

Návrh č.62

Autori:
Ing.arch. Tomáš Molnár
Ing.arch. Vladimír Buc
Ing.arch. Mária Danková

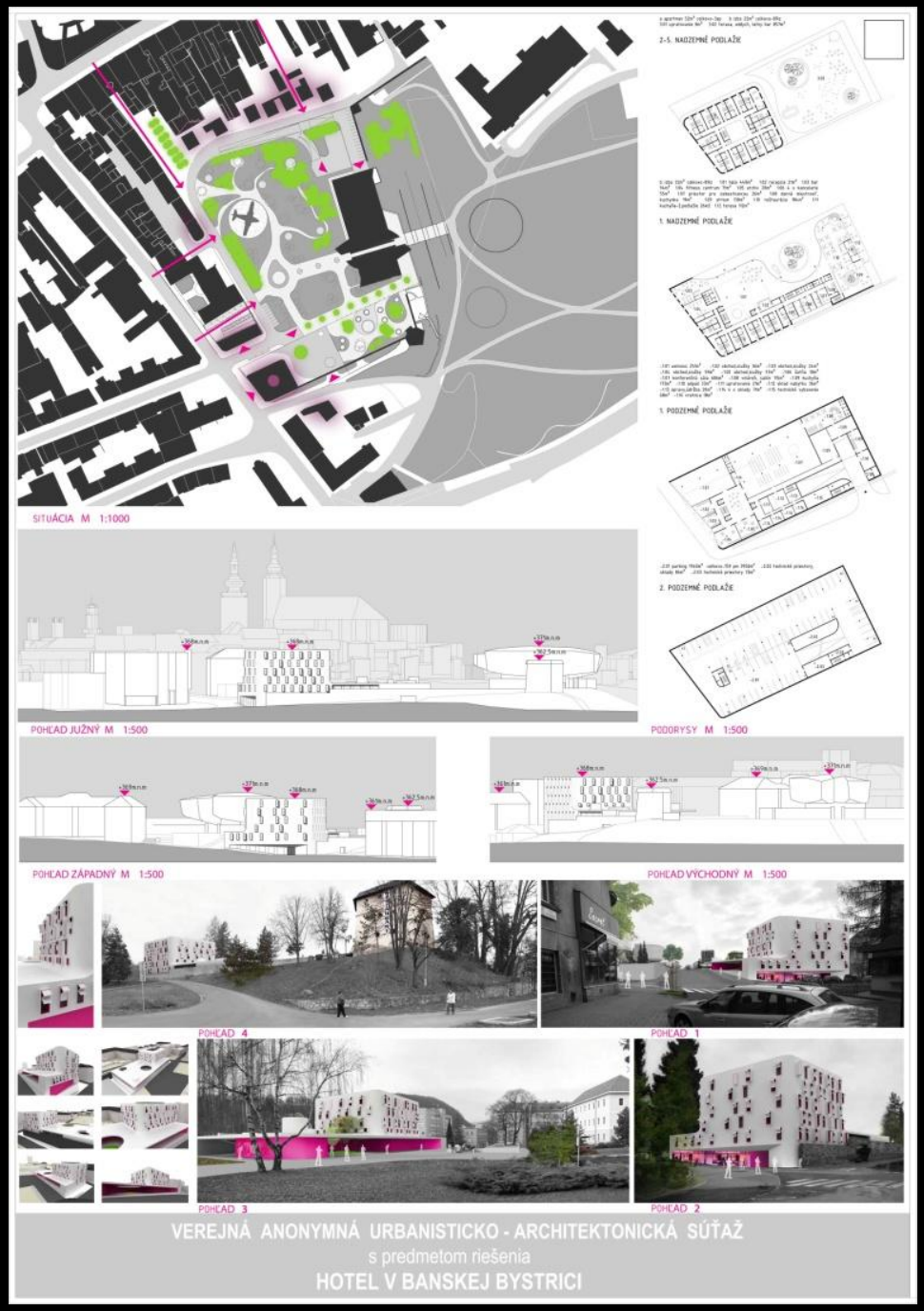

Návrh č.63

Autori:
Ing.arch. Igor Čierny
Ing.arch. Ján Pavúk, PhD.
Ing.arch. Ilja Skoček ml.
Bc. Martin Skoček

Návrh č.64

Autori:
Oriol Solanes Tauler
Yago Oliva Tauler
Roman Žitňanský

Návrh č.65

Autori:
Janos Szabo, Architect
Lenke Szabo, Architect

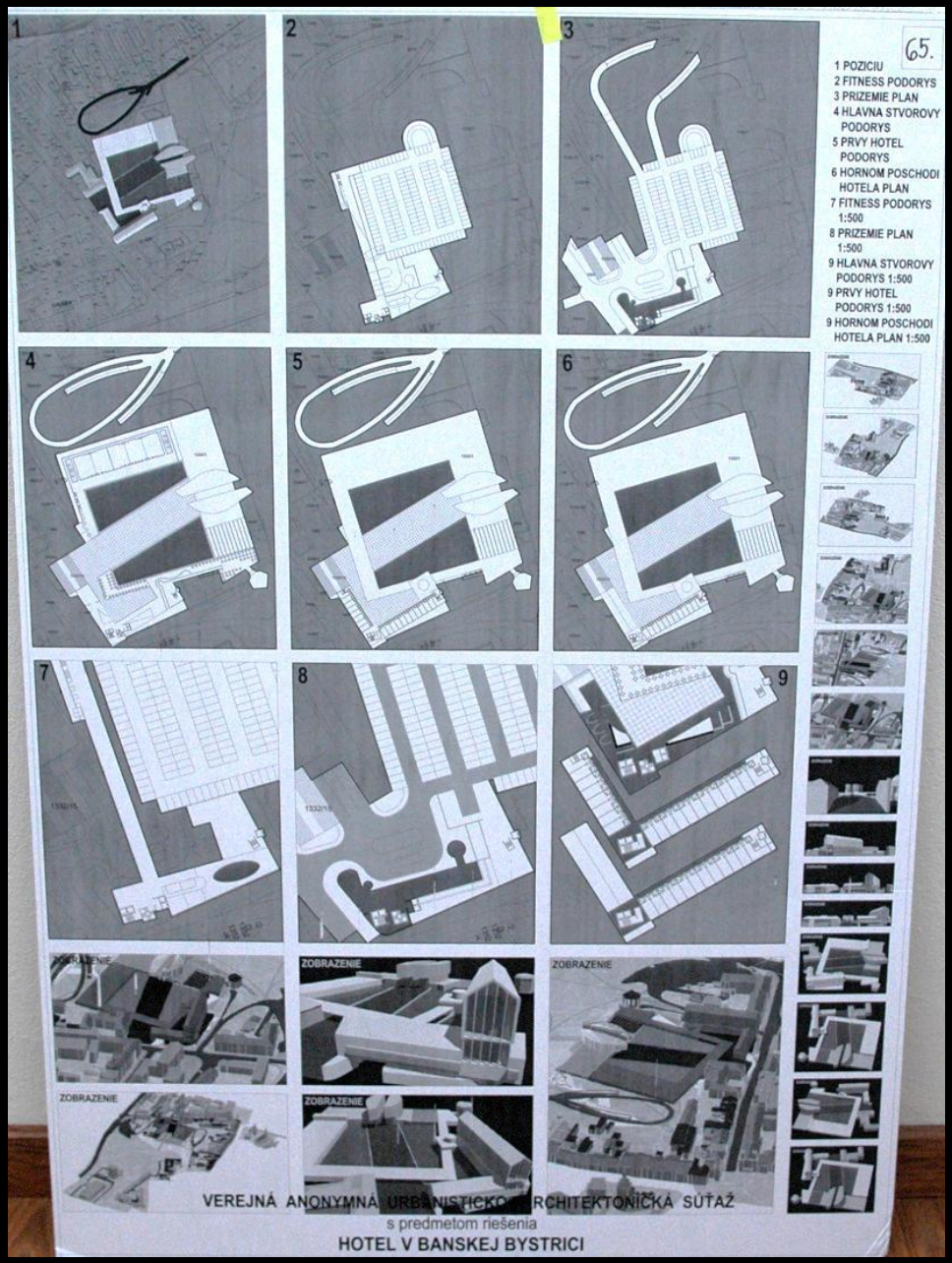

Návrh č.66

Autor:
Ercsényi Miklós

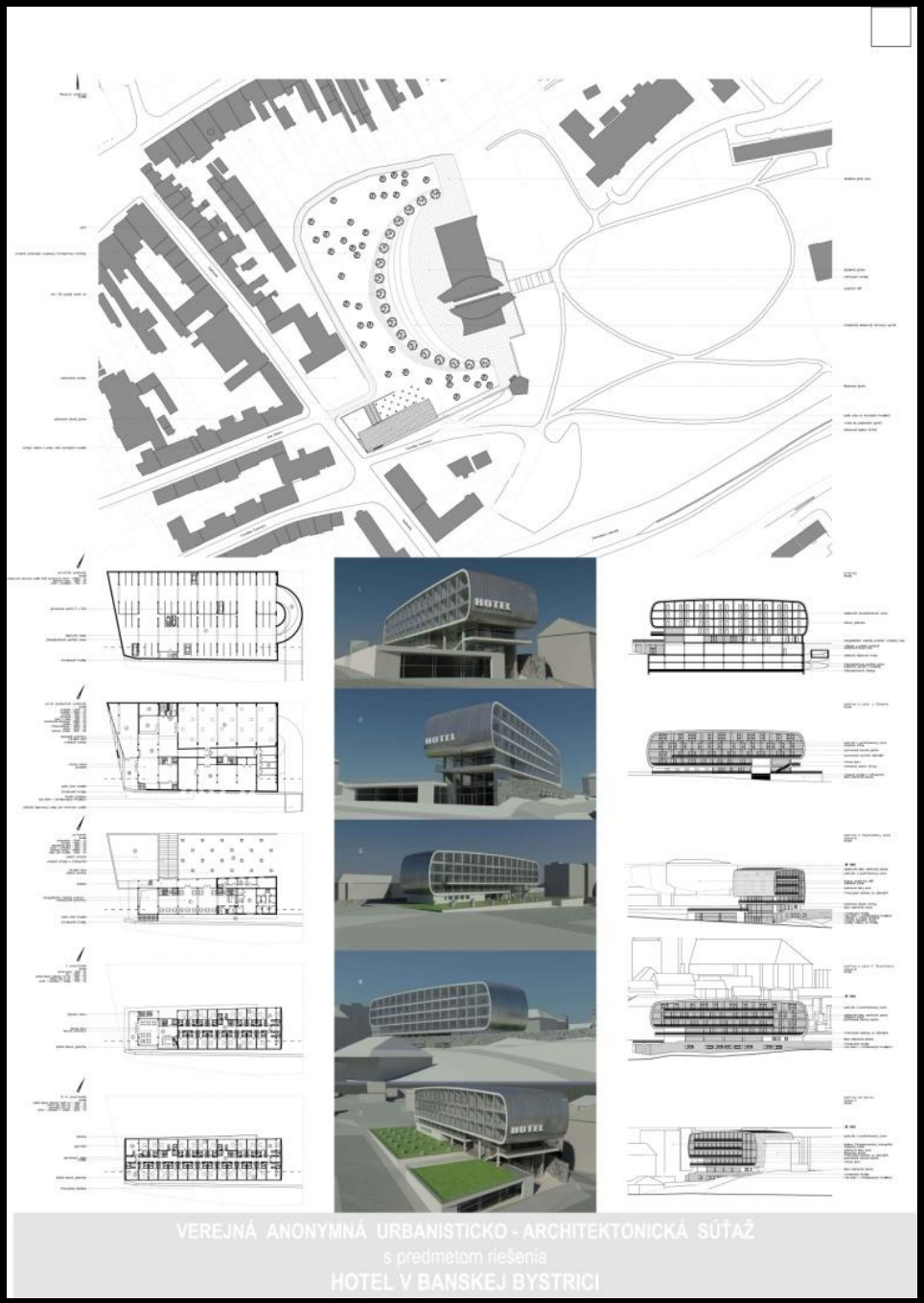

Návrh č.67

Autor:
Könözsi Szilvia
Spoluautori:
Álmos Gergely
Kun Tamás
Mezey Tamás

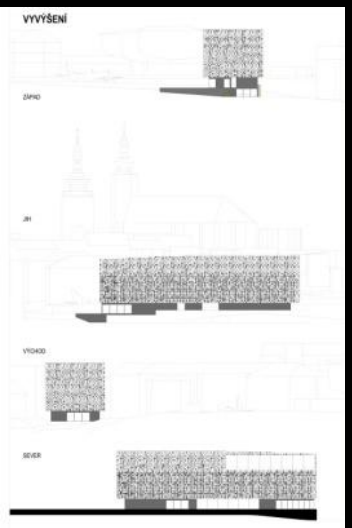

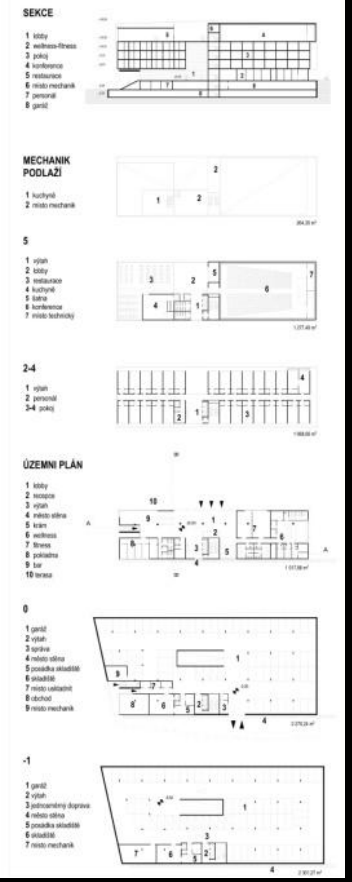

Návrh č.68

Kolektív RH-ARCH s.r.o.
Konateľ spoločnosti a
zodpovedný projektant:
Mgr. Ing.arch. Rostislav Říha

Návrh č.69

Autori:
Ing.arch. Jiří Herold
Spoluautor:
Ing. Ladislav Matkovský

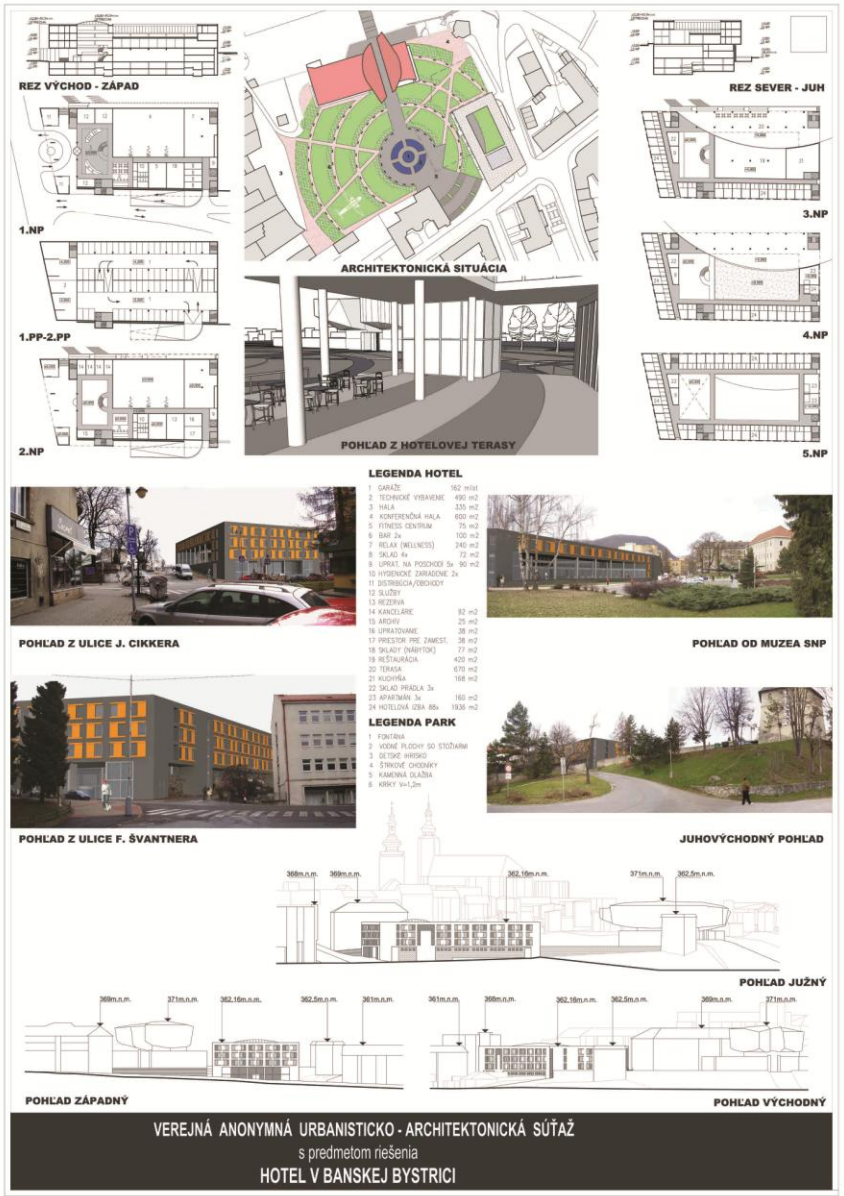

Návrh č.70

Autori:
Ing.arch. Juraj Smoleň
Mgr.arch. Jan Němeček

Návrh č.71

Autori:
Ing.arch. Zdeněk Bureš
Ing.arch. Libor Kaplan
Ing.arch. Dana Raková
Ing.arch. Dagmara Pivoňková

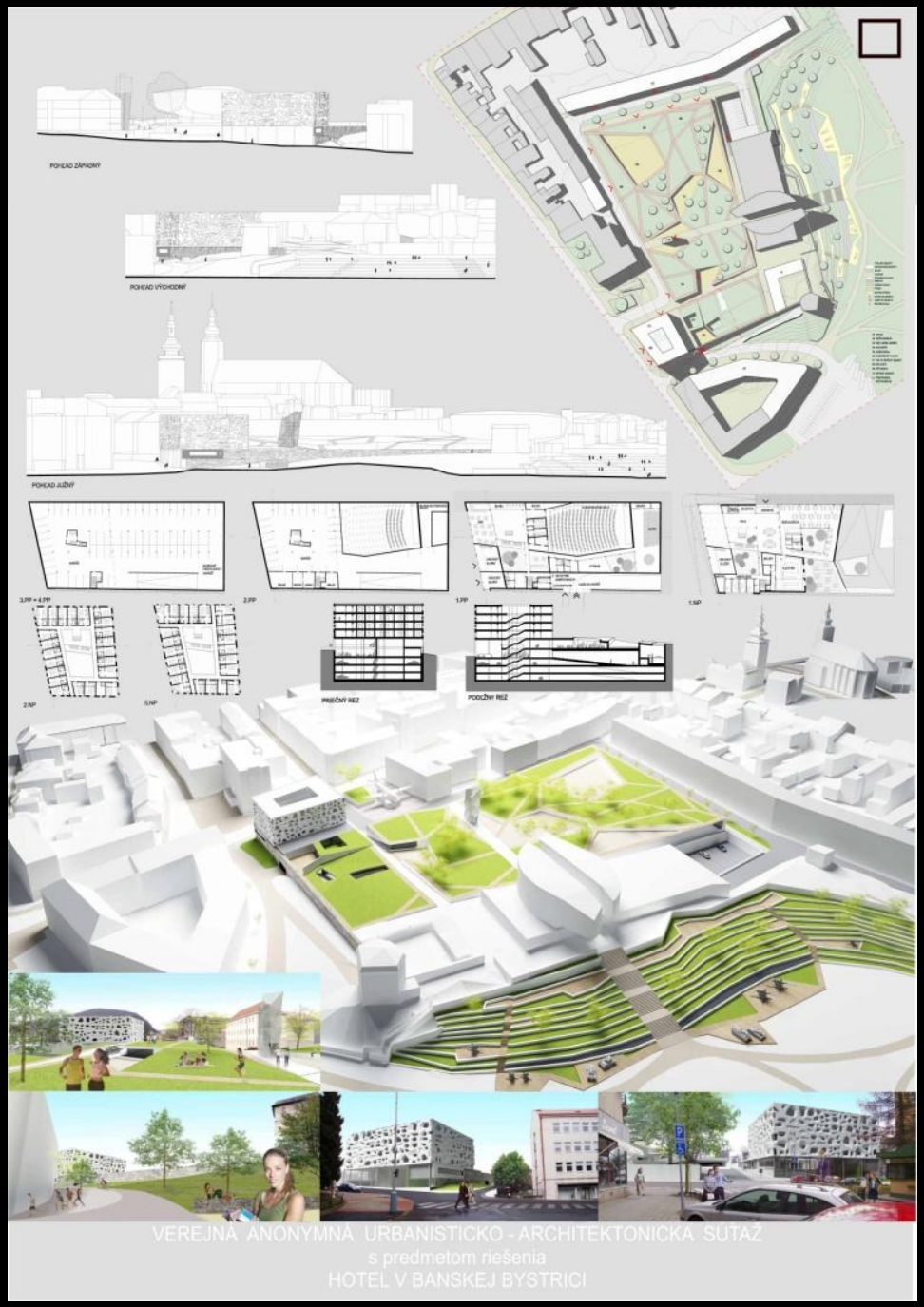

Návrh č.72

Autori:
Aleš Šedivec
Ing.arch. Martin Hejl

Návrh č.73

Autori:
Mgr. A. Pavel Rek
Mgr. A. Radovan Hora
Spoluautori:
Ing.arch. Pavel Rek
Bc. Martina Sýkorová

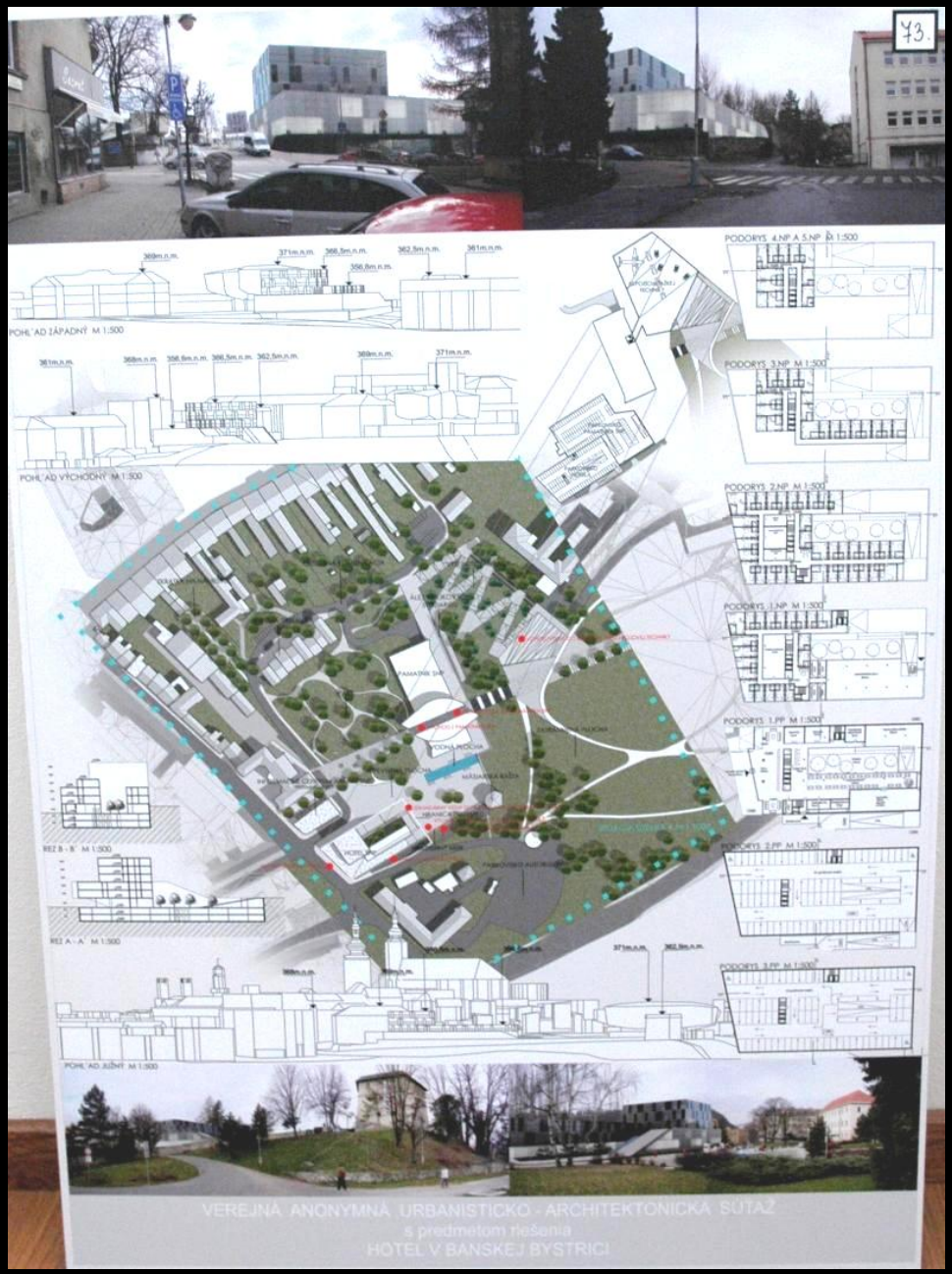

2.KOLO

Návrh č.75

AA DESIGN s.r.o

Autor:

Ing.arch. Peter Šoltész

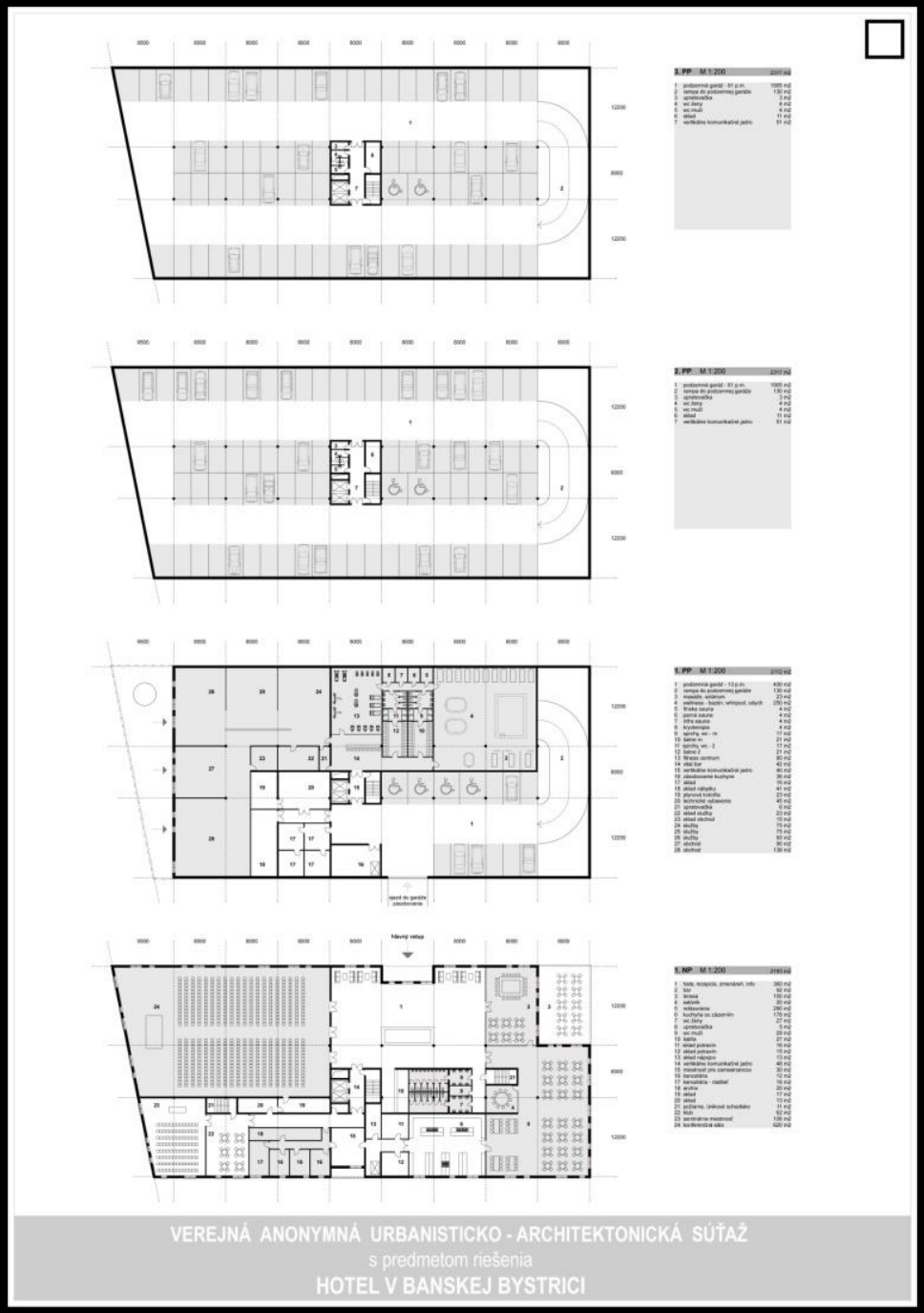

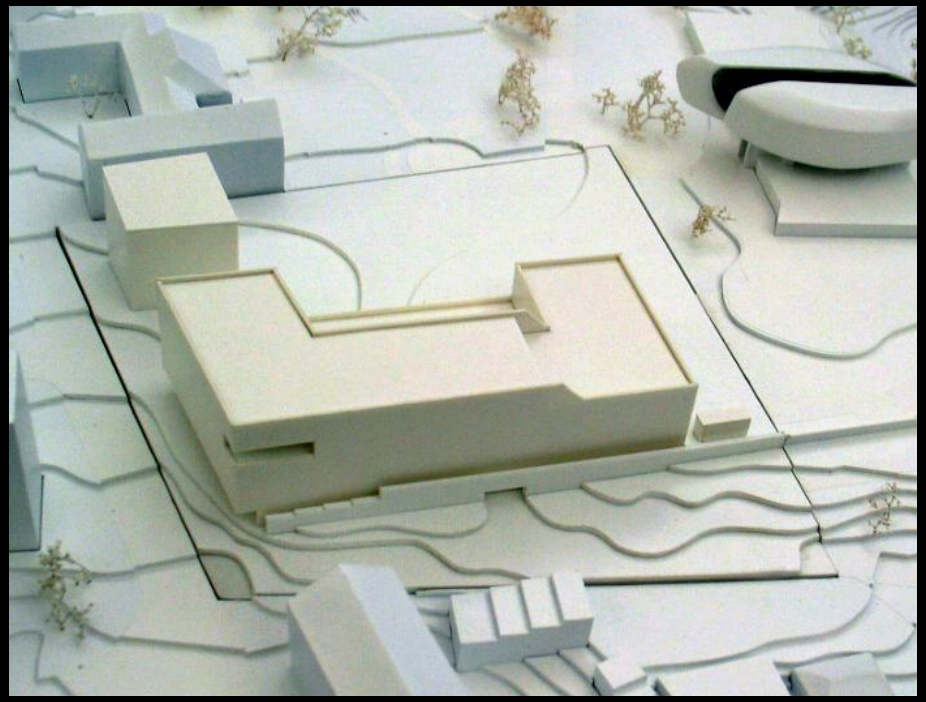

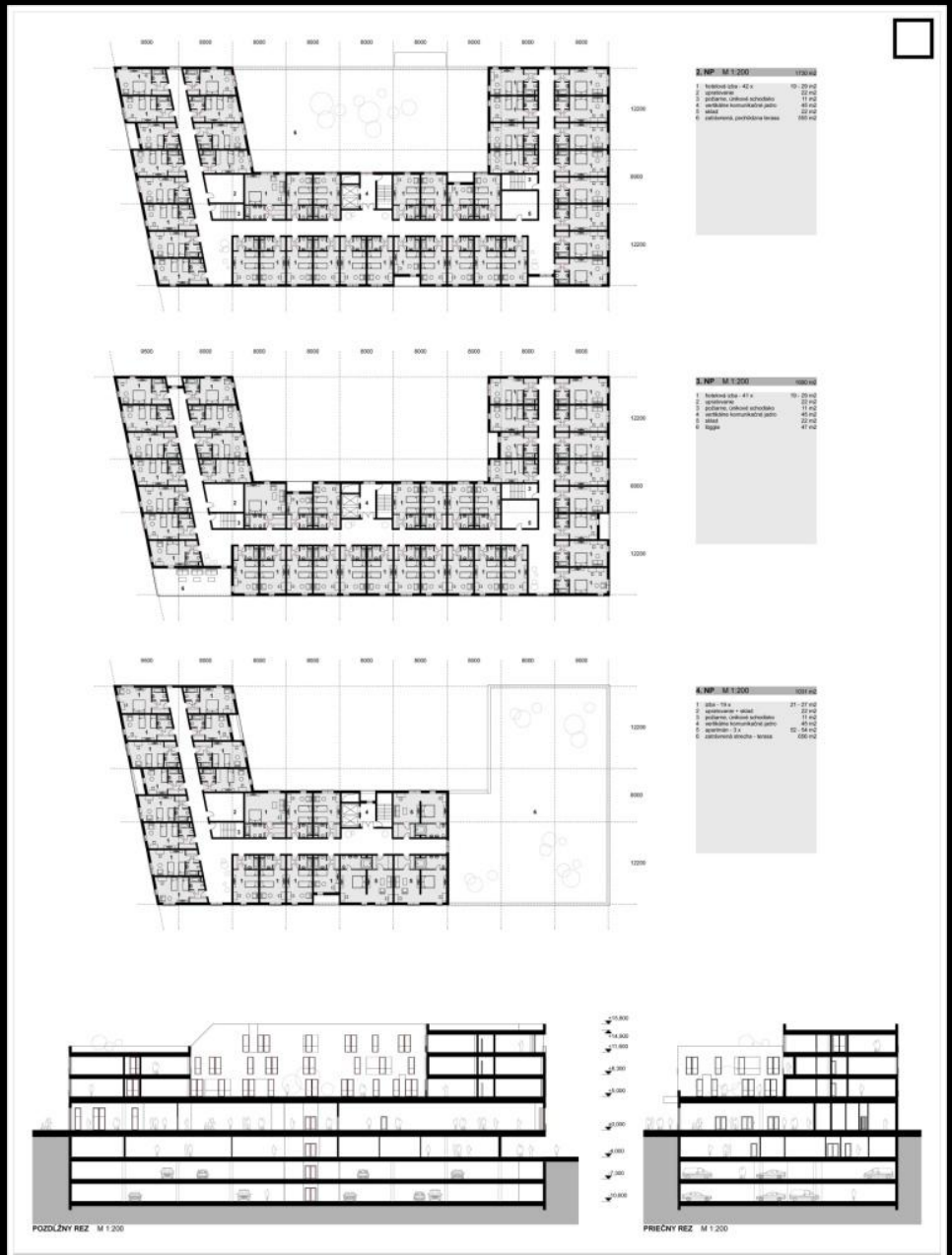

VEREJNÁ ANONYMNÁ URBANISTICKO - ARCHITEKTONICKÁ SÚŤAŽ

s predmetom riešenia

HOTEL V BANSKEJ BYSTRICI

Návrh č.76

Autori:
Ing.arch Ladislav Bradiak
Ing.arch. Martin Brida
Ing.arch. Roman Jariabka

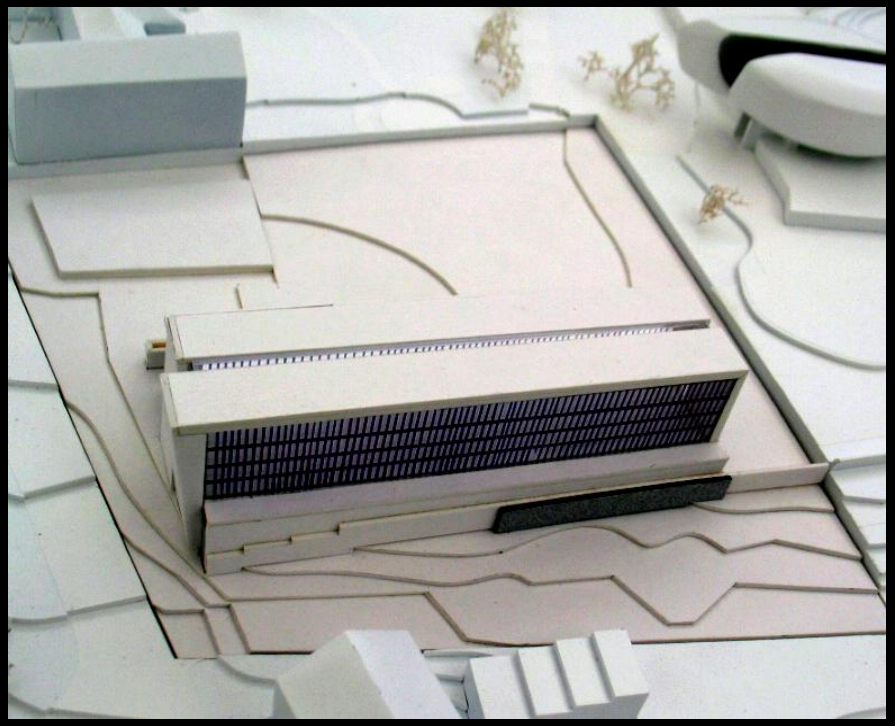

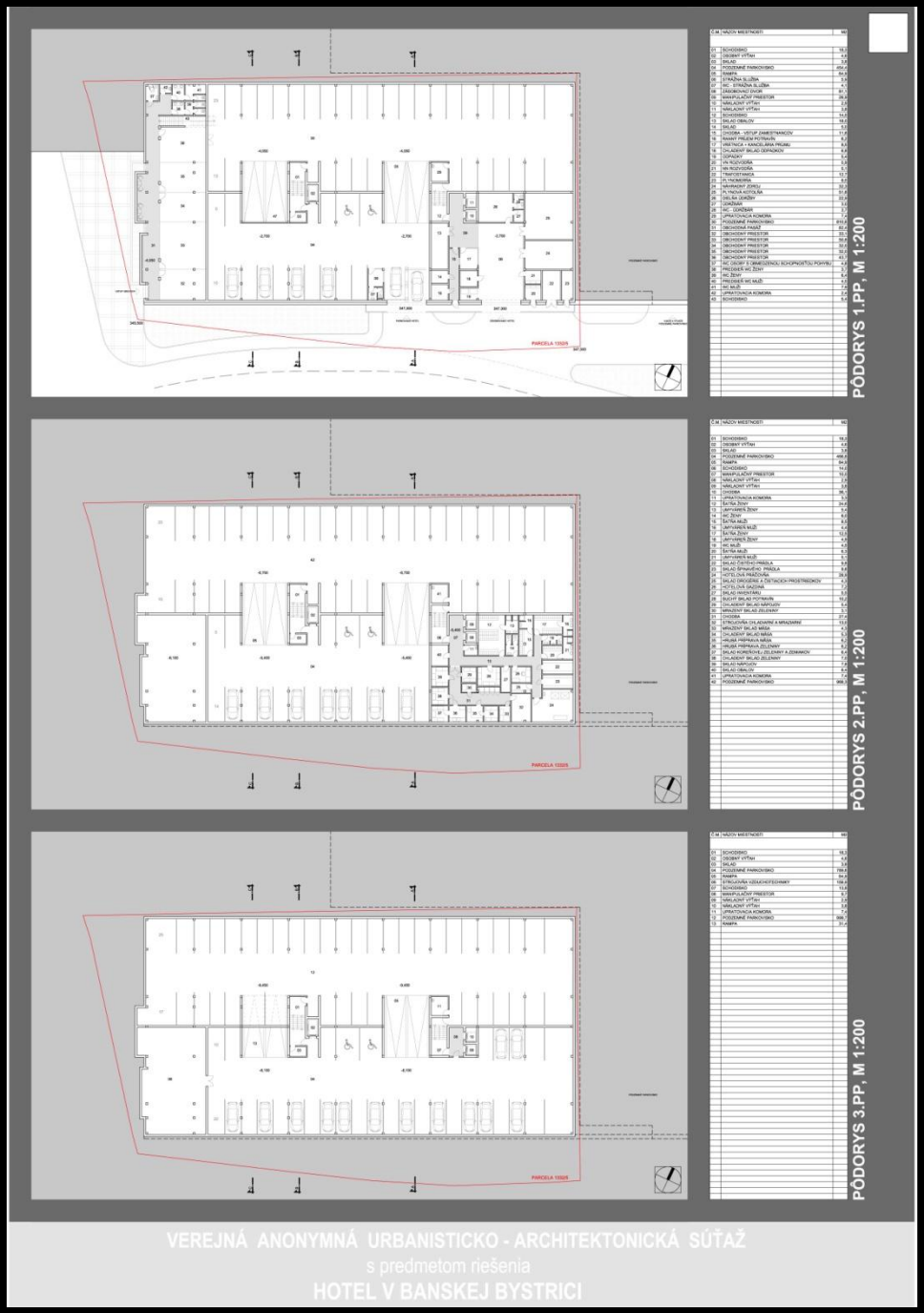

Č.M	NÁZOV MIESTNOSTI	MJ
01	VEŽOVNÉ ZÁVESY	8
02	HOTELOVÁ HALA	183
03	RECEPCIA A INFORMÁCIE	18
04	KANCELÁRIA	13
05	CENTRÁLNY VEĽIN HOTELA	13
06	SKLAD BATÉRIÍ	8
07	SKLAD ČISTENÍ	8
08	SCHODISKO	14
09	DEKORAČNÁ ZÁVESA	18
10	SALÓNIK I	37
11	SALÓNIK II	41
12	LOBBY BAR	53
13	KAVIAREŇ	55
14	REŠTAURÁCIA	211
15	TERÁSA I	44
16	TERÁSA II	44
17	SKLAD NÁBYTKU	8
18	OPIS - VÝDAJ JEDÁL	21
19	UMÝVÁREŇ BIELIZNE RÁDU	13
20	VÝDAJ NÁPOJOV	5
21	CHLADENÝ SKLAD NÁPOJOV	5
22	VÝRŇA A ŠOKOVÉ SCHLADZOVANIE	49
23	CHLADENÝ SKLAD STUDENÁ KUCHYŇA	7
24	STUDENÁ KUCHYŇA	8
25	UMÝVÁREŇ ŠPINAVÉHO RÁDU	5
26	UMÝVÁREŇ ČISTENÉHO RÁDU	5
27	CUKRÁRSKA VÝROBA	15
28	CHLADENÝ SKLAD CUKRÁRSKA VÝROBA	5
29	CHODBA	15
30	SKLAD SKLA, RÁDU, PRESTIERANIA	5
31	LÁMPATOVICA KOMORA	4
32	ČISTÁ PRÍPRAVA ZELENINY	7
33	ČISTÁ PRÍPRAVA MÄSA	7
34	CHLADENÝ SKLAD - MÄSO ŠÓVÝCH VÝROBKOV	5
35	OBEDNÝ SKLAD	4
36	VÝDAJ STRAVY ZAMESTNANCOV	9
37	JEDÁLEŇ ZAMESTNANCOV	26
38	CHODBA	23
39	VÁHALIČNÝ VÝŤAH	2
40	VÁHALIČNÝ VÝŤAH	2
41	PRÍRUČNÝ SKLAD	2
42	SCHODISKO	14
43	PREDSIEŇ WC ŽENY - ZAMESTNANCI	3
44	PREDSIEŇ WC MUŽI - ZAMESTNANCI	3
45	PREDSIEŇ WC MUŽI	15
46	WC MUŽI	32
47	WC OSOBY S OBMEDZENOU SCHOPNOSŤOU POHYBU	3
48	PREDSIEŇ WC ŽENY	30
49	WC ŽENY	21
50	KONVEKTOVÁ SÁLA (340 MIEST)	268
51	SKLAD NÁBYTKU	23
52	BANKETOVÝ PRESTOR	147
53	BANKETOVÝ PRESTOR	147
54	SCHODISKO	14
55	SKLAD MOBILNEJ ŠATNE	5
56	PRÍPRAVA JEDÁL - BANKET	17
57	SKLAD SKLA, RÁDU, PRESTIERANIA - BANKET	5
58	UMÝVÁREŇ BIELIZNE RÁDU - BANKET	3

PÔDORYS 1.NP, M 1:200

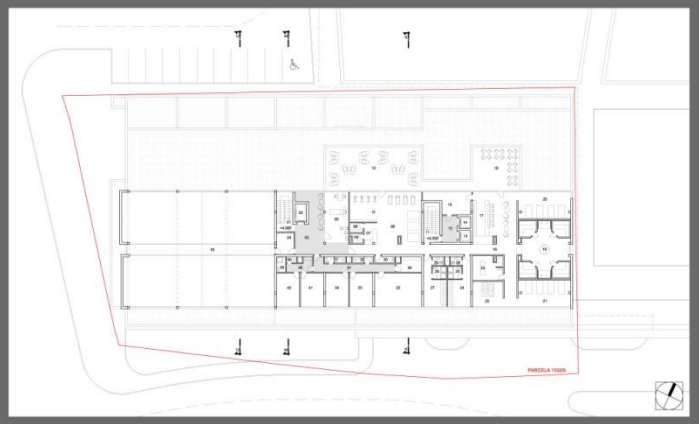

Č.M	NÁZOV MIESTNOSTI	MJ
01	SCHODISKO	14
02	OSOBNÝ VÝŤAH	4
03	PODLAŽNÁ HALA	37
04	SKLAD	8
05	BEAUTY SALÓN	25
06	FITNESS CENTRUM	84
07	RECEPCIA	7
08	SKLAD ČISTENÍ PRÁDLA	2
09	SKLAD ŠPINAVÉHO PRÁDLA	2
10	TERASA	85
11	SCHODISKO	14
12	MANIPULAČNÝ PRESTOR	4
13	VÁHALIČNÝ VÝŤAH	2
14	VÁHALIČNÝ VÝŤAH	2
15	PRÍRUČNÝ SKLAD	17
16	WELLNESS CENTRUM	52
17	BAR - WELLNESS - IMVÁRIUM	25
18	SAUNA	20
19	SPLNOVÝ BIELIZ	45
20	TEPLOVÁRIUM	35
21	ODPOČÍVÁREŇ	36
22	VÝRVAJA	16
23	NÁRAŽÍ	12
24	ŠATŇA MUŽI	17
25	UMÝVÁREŇ MUŽI	3
26	WC MUŽI	2
27	WC MUŽI ŽENY	2
28	UMÝVÁREŇ ŽENY	3
29	WC ŽENY	2
30	LÁMPATOVICA KOMORA	2
31	CHODBA	15
32	KANCELÁRIA	33
33	KANCELÁRIA	16
34	KANCELÁRIA	16
35	ARCHÍV	2
36	WC MUŽI	2
37	WC MUŽI	2
38	CHODBA	5
39	UMÝVÁREŇ	3
40	WC	1
41	OVOLEŽIŽKOVÁ IZBA - UBYTOVANIE ZAMESTNANCOV	16
42	OVOLEŽIŽKOVÁ IZBA - UBYTOVANIE ZAMESTNANCOV	16
43	LÁVKA - KONVEKTOVÁ SÁLA	32

PÔDORYS 2.NP, M 1:200

Č.M	NÁZOV MIESTNOSTI	MJ
01	SCHODISKO	32
02	OSOBNÝ VÝŤAH	4
03	PODLAŽNÁ HALA	37
04	CHODBA	97
05	OVOLEŽIŽKOVÁ IZBA (2PL)	16
06	KÚPEĽŇA S WC (2PL)	4
07	SCHODISKO	14
08	MANIPULAČNÝ PRESTOR	4
09	VÁHALIČNÝ VÝŤAH	2
10	VÁHALIČNÝ VÝŤAH	2
11	CHYŽŇA	5
12	SKLAD ŠPINAVÉHO PRÁDLA	1
13	SKLAD ČISTÉHO PRÁDLA	3
14	OVOLEŽIŽKOVÁ IZBA (3L)	21
15	KÚPEĽŇA S WC (3L)	4
16	MINIBAR	
17	PREDSIEŇ	5
18	WC	1
19	OBYTNÁ IZBA S KUCHYŇOU	27
20	SPÁLŇA	13
20	KÚPEĽŇA	4
21	OVOLEŽIŽKOVÁ IZBA	23
22	KÚPEĽŇA S WC	5

PÔDORYS 3.- 5.NP, M 1:200

VEREJNÁ ANONYMNÁ URBANISTICKO - ARCHITEKTONICKÁ SÚŤAŽ
s predmetom riešenia
HOTEL V BANSKEJ BYSTRICI

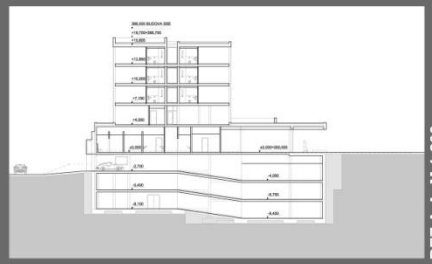

REZ A-A, M 1:200

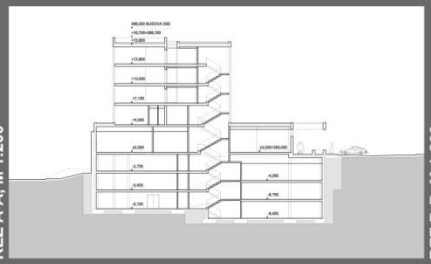

REZ B-B, M 1:200

URBANISTICKÝ NÁVRH - BLOK Č. X, M 1:1000

LETECKÉ POHĽADY

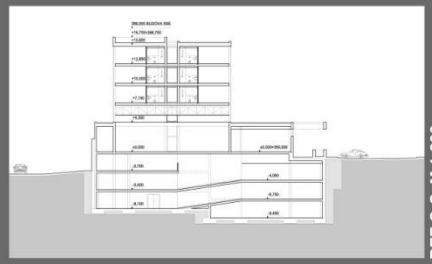

REZ C-C, M 1:200

HOTELOVÁ HALA

VEREJNÁ ANONYMNÁ URBANISTICKO - ARCHITEKTONICKÁ SÚŤAŽ
s predmetom riešenia
HOTEL V BANSKEJ BYSTRICI

VEREJNÁ ANONYMNÁ URBANISTICKO - ARCHITEKTONICKÁ SÚŤAŽ

s predmetom riešenia

HOTEL V BANSKEJ BYSTRICI

Návrh č.77

Autori:
Ing.arch. Zdeněk Bureš
Ing.arch. Libor Kaplan
Ing.arch. Dana Raková
Ing.arch. Dagmara Pivoňková

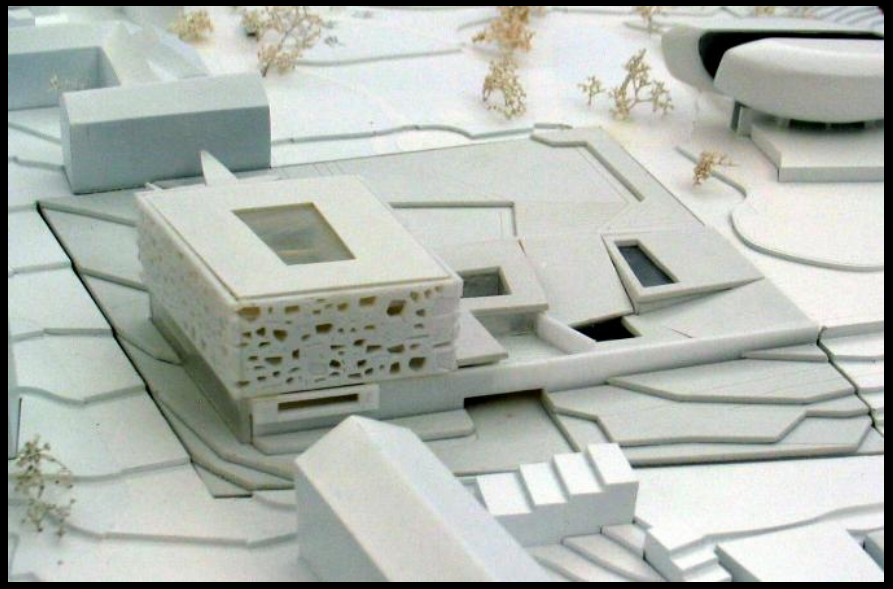

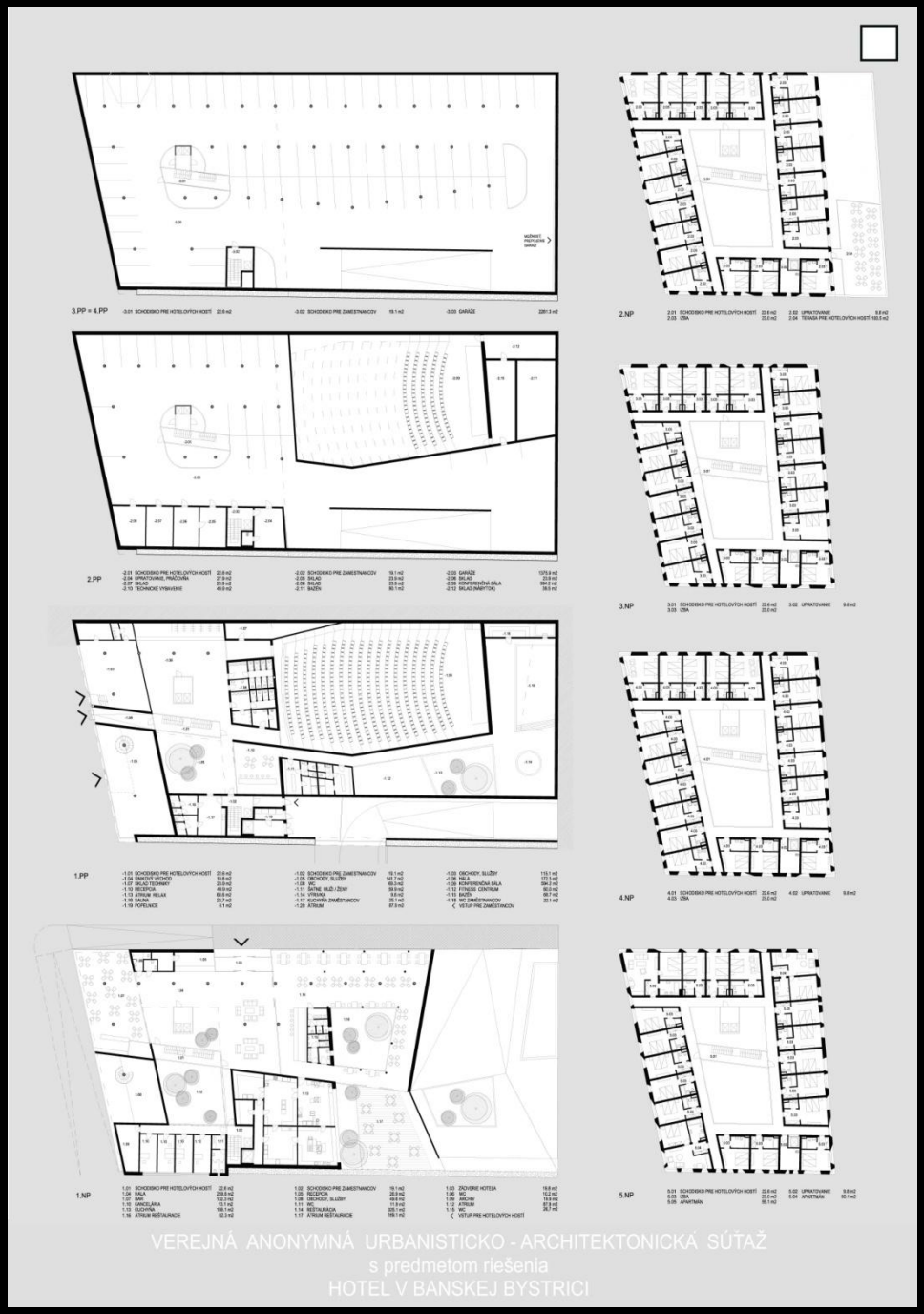

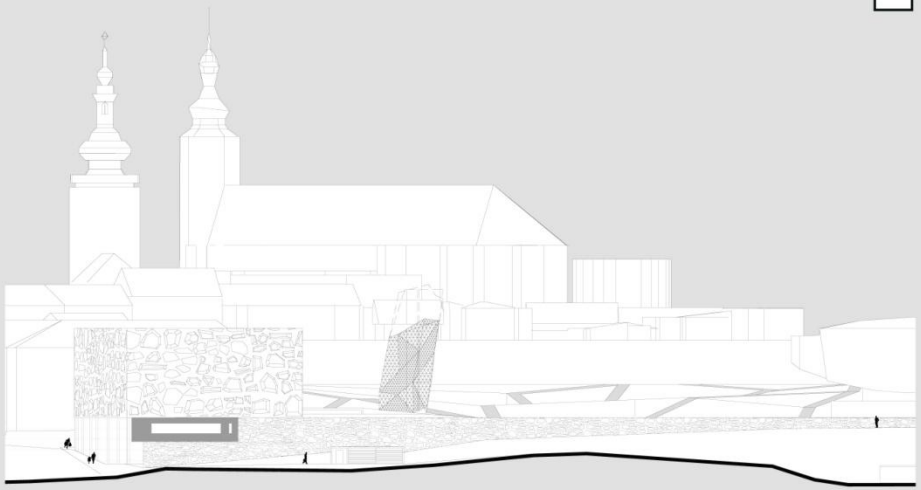

POHĽAD JUŽNÝ

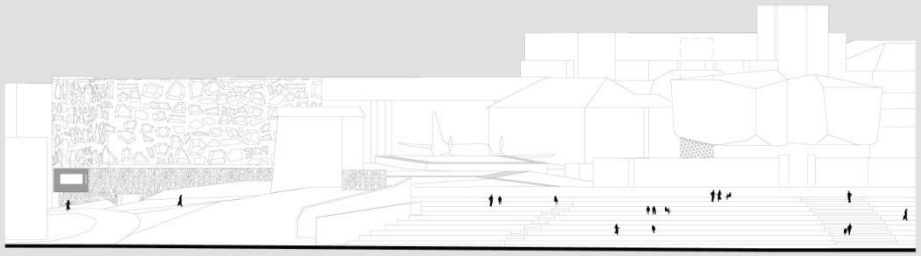

POHĽAD VÝCHODNÝ

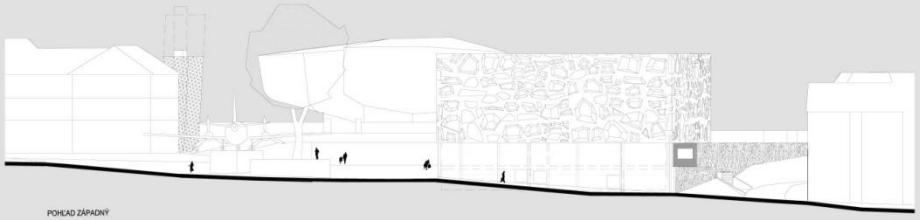

POHĽAD ZÁPADNÝ

VEREJNÁ ANONYMNÁ URBANISTICKO - ARCHITEKTONICKÁ SÚŤAŽ
s predmetom riešenia
HOTEL V BANSKEJ BYSTRICI

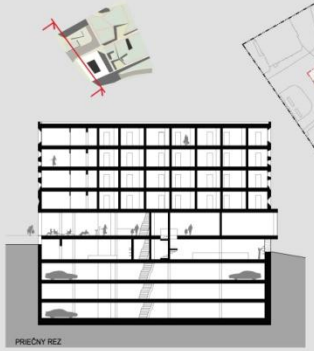

PRIEČNY REZ

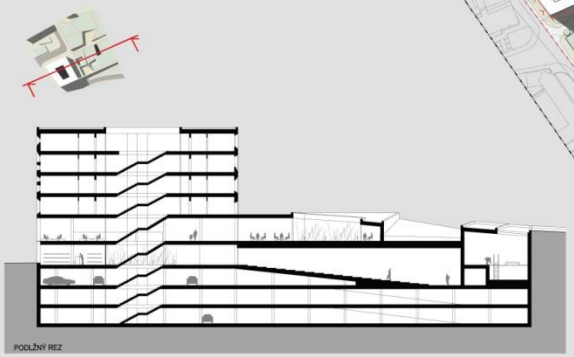

PODĽŽNÝ REZ

TERAJŠIE OBJEKTY
NAVRHOVANÉ OBJEKTY
ZELEŇ
CHODNÍK
SPEVNENÁ PLOCHA
BANKRIAI
VODNÁ PLOCHA
PIESOK
NAUČNÁ STEZKA
PRIESTOR PRE PRÍSTUP AUTOBUSOV K HLAVNÉMU VSTUPU DO HOTELA

01 HOTEL
02 REŠTAURÁCIA
03 WELLNESS, SAŽEŇ
04 KAVIAREŇ
05 ROZNÁŠKA
06 KOMERČNÉ PLOCHY
07 POLYFUNKČNÝ OBJEKT
08 BOULDER
09 PETANQUE
10 DETSKÉ IHRISKO
11 PRÍSTREŠOK REŠTAURÁCIE

VSTUP DO HOTELA
VJAZD DO HOTELA
ZÁSOBOVANIA

VEREJNÁ ANONYMNÁ URBANISTICKO - ARCHITEKTONICKÁ SÚŤAŽ
s predmetom riešenia
HOTEL V BANSKEJ BYSTRICI

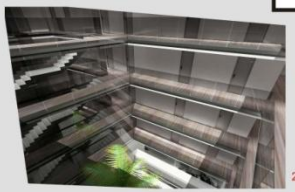

VEREJNÁ ANONYMNÁ URBANISTICKO - ARCHITEKTONICKÁ SÚTAŽ
s predmetom riešenia
HOTEL V BANSKEJ BYSTRICI

Návrhč.78

Autor:
Ing.arch. Martin Kusý
Ing.arch. Pavol Paňák
Spoluautori:
Ing.arch. Mária Michalič Kusá
Ing.arch. Viera Kusá
Ing.arch. Jana Paňáková
Ing.arch. Martin Kusý ml.
Vizualizácie:
Mgr.arch. Peter Kuchta

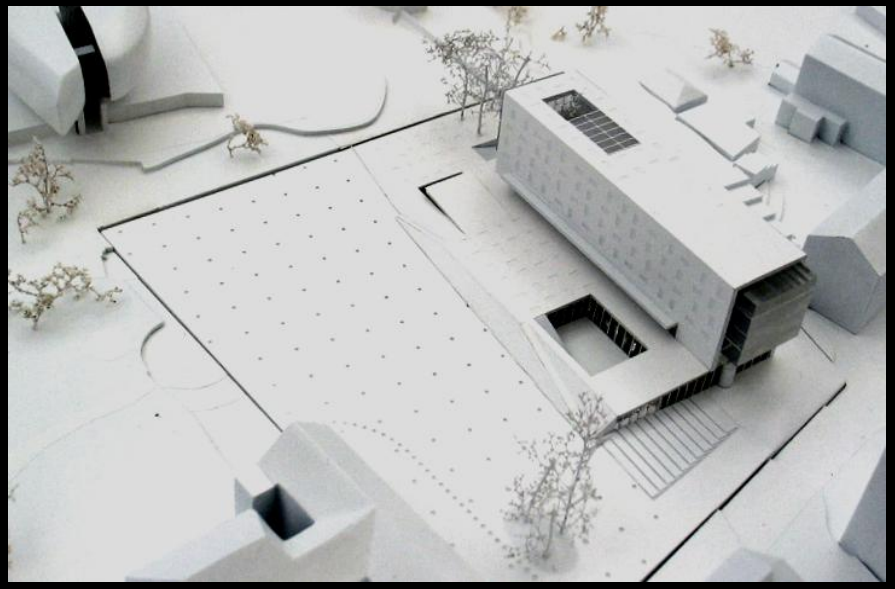

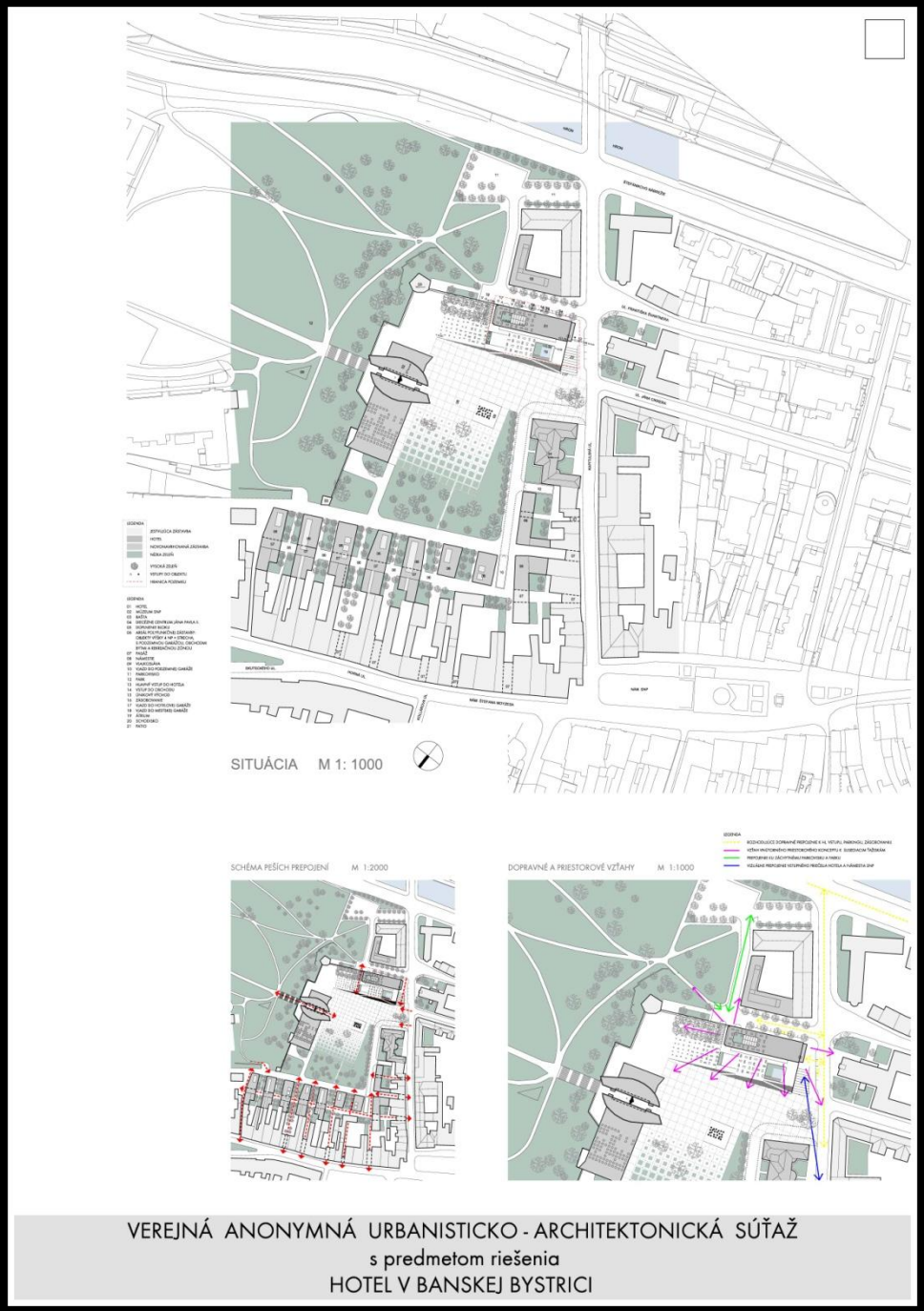

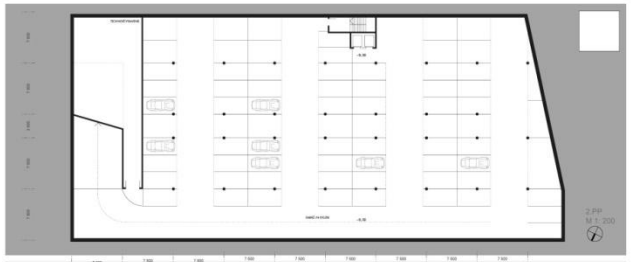

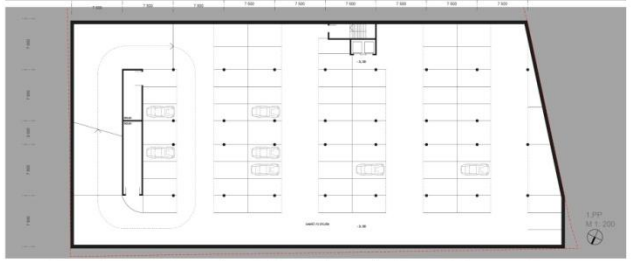

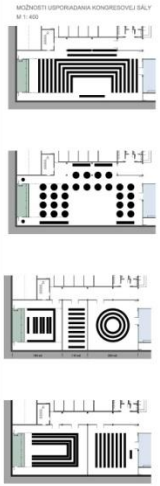

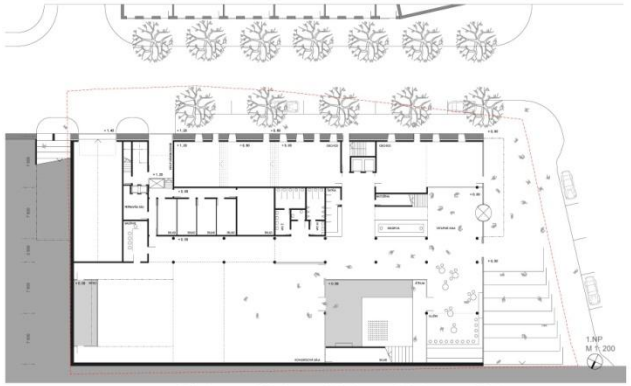

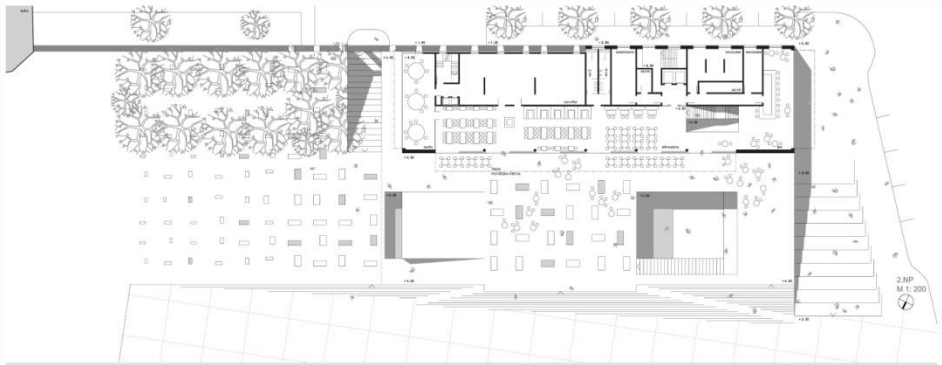

VEREJNÁ ANONYMNÁ URBANISTICKO - ARCHITEKTONICKÁ SÚŤAŽ
s predmetom riešenia
HOTEL V BANSKEJ BYSTRICI

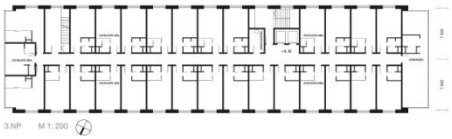

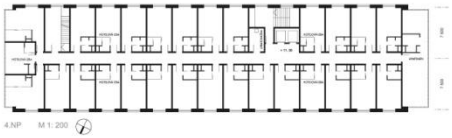

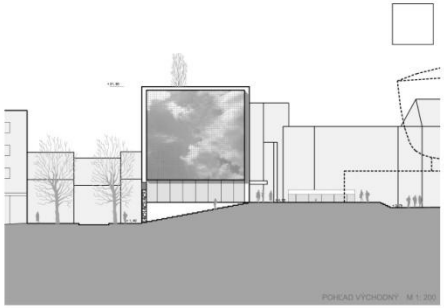

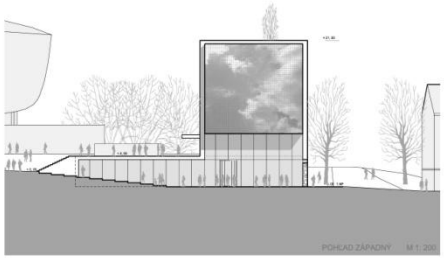

VEREJNÁ ANONYMNÁ URBANISTICKO - ARCHITEKTONICKÁ SÚŤAŽ
s predmetom riešenia
HOTEL V BANSKEJ BYSTRICI

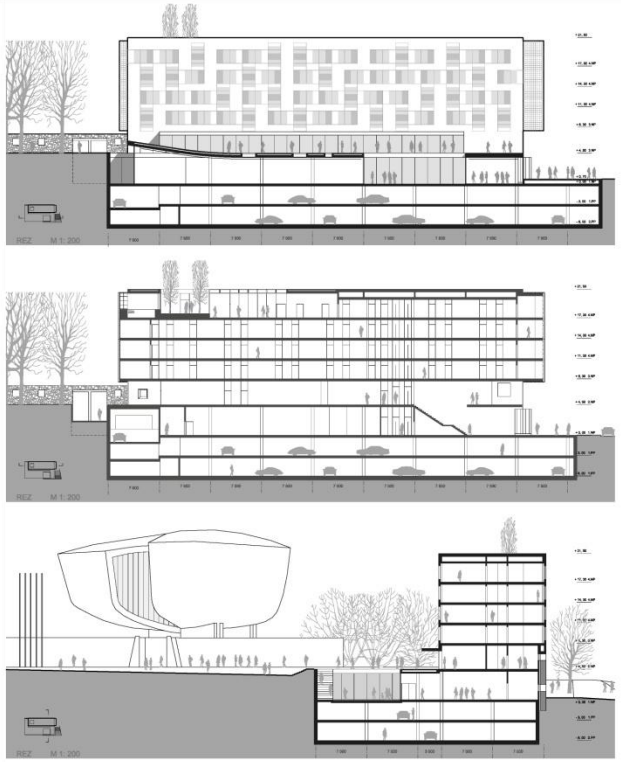

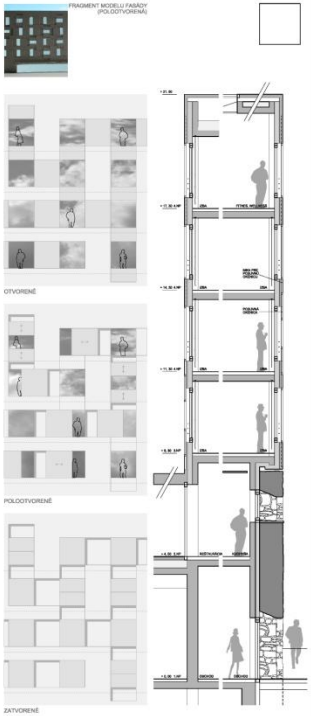

HOTELOVÝ INTERIÉR CHÁPEME AKO PREZENTÁCIU JEHO PRIESTOROVEJ CHARAKTERISTIKY A VZŤAHU SPOLOČENSKÝCH PRIESTOROV HOTELA KU TAŽISKOVÝM DANOSTIAM OBKLOPUJÚCEHO KONTEXTU. NA ROZDIEL OD PODENKOVOSTI MOBILIÁRU Č. PREMENNOSTI JEHO VNÚTORNÝCH POVRCHOV JE PRÁVE TOTO PODSTATNÉ PRE IDENTITU HOTELA.

VEREJNÁ ANONYMNÁ URBANISTICKO - ARCHITEKTONICKÁ SÚŤAŽ

s predmetom riešenia

HOTEL V BANSKEJ BYSTRICI

Návrh č.79

Autori:
Ing.arch. Marián Goč
Ing.arch. Dávid Goč
Spoluautori:
Ing.arch. Anna Gočová
Ing.arch. Lucia Gočová

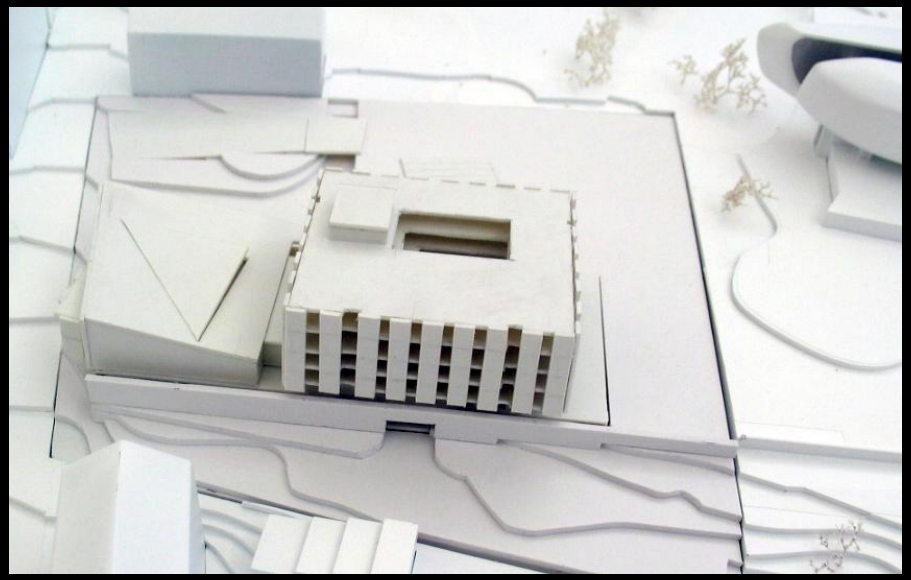

1

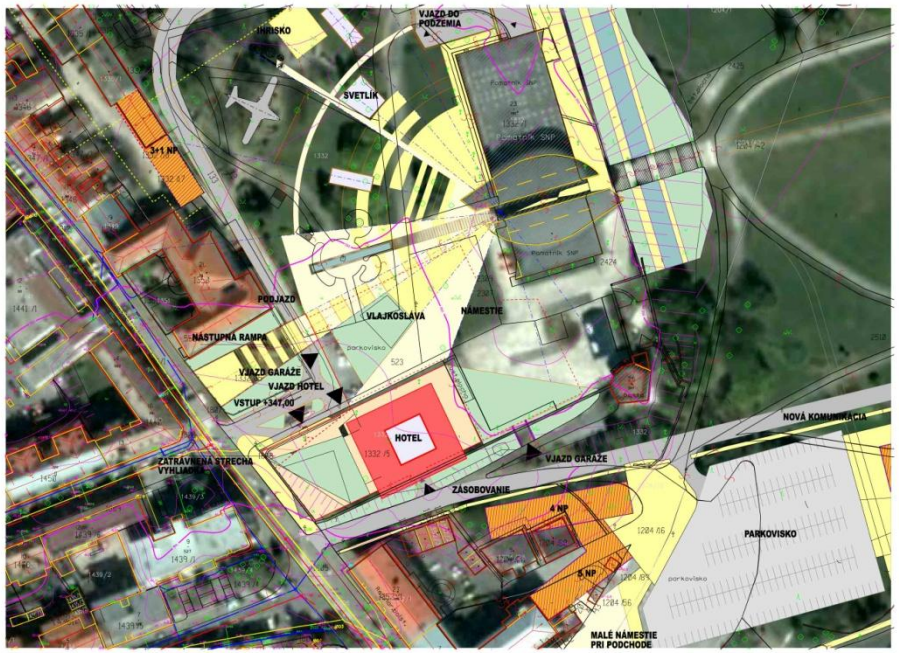

HOTEL

Hotel je situovaný na vyčlenenom pozemku severne od zachovaných hradieb.
Hlavná idea je vytvoriť hotel ako živý prvok na námestí pred pamätníkom.
Z toho vyplynulo funkčno – prevádzkové a hmotové riešenie objektu.
Hlavný vstup, aj vjazd do podzemných garáží je z Kapitulskej ulice. Vjazd je situovaný vedľa vjazdu do navrhovaných verejných garáží, čo umožní minimalizovať dopravnú infraštruktúru pred hotelom. Zásobovanie hotela je navrhnuté z ulice pod hradbami. Tým sa minimalizuje kríženie pohybu návštevníkov hotela a prevádzkou.
Hmotové riešenie pozostáva z podnože, nad ktorou je hmota ubytovacej časti hotela.

Podnož vo vzťahu ku Kapitulskej ulici dotvára uličnú čiaru. Výška podnože je v najvyššom mieste na úrovni štyroch podlaží. V južnom rohu podnože je vstup do kaviarne s malou terasou. Vo vzťahu k priestoru pred pamätníkom sa podnož plynulo dvíha k najvyššiemu bodu pri Kapitulskej ulici a vytvára ďalší prvok na námestí pred pamätníkom – vyhliadkovú plošinu, ktorá umožní nové pohľady na mesto a pamätník. Nad podnožou je umiestnená ubytovacia časť hotela, v parteri ktorej je hotelová reštaurácia. Tá má priamo kontakt s námestím pred pamätníkom, tiež tu je možnosť vytvoriť letnú terasu. Konferenčné priestory sú takisto situované na úrovni námestia pred pamätníkom, preto sa môže námestie využiť aj ako oddychový, rozptylný priestor pri kongresoch. Námestie sa stane živým priestorom.

KOMPOZÍCIA

Základným motívom je vytvorenie nového nástupu k pamätníku. Západné predpolie zakladáme na centrálnej ľúčovitej kompozícii prvkov so stredom uprostred pamätníka. V tejto schéme je riešený aj nový nástup, ktorý je odklonený od základnej osi východ – západ. V tejto osi ostáva fontána, ktorá je akoby jej začiatkom (ukončením). Fontána tiež rozdeľuje plochu na prevažne zatrávnenú a prevažne spevnenú časť. Spevnená plocha vytvára priestor námestia nad navrhovanými verejnými garážami. Nový objekt hotela, ktorého hlavný objem je od Kapitulskej ulice zasunutý smerom k pamätníku, dotvára daný priestor a prispeje k vyššej hodnote urbanizovaného prostredia.

SITUÁCIA M 1:500

VEREJNÁ ANONYMNÁ URBANISTICKO - ARCHITEKTONICKÁ SÚŤAŽ
s predmetom riešenia
HOTEL V BANSKEJ BYSTRICI

POHLAD ZÁPADNÝ

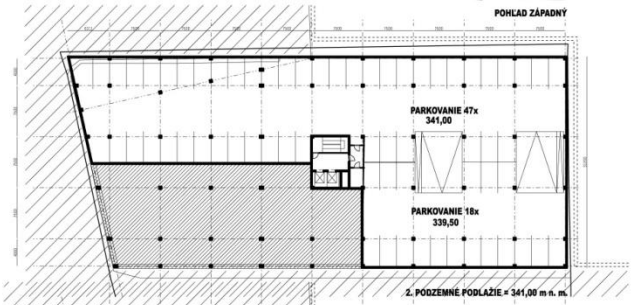

2. PODZEMNÉ PODLAŽIE = 341,00 m n. m.

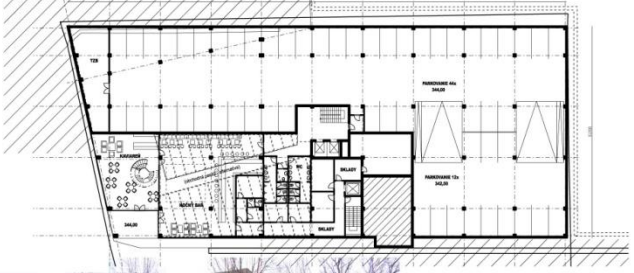

1. PODZEMNÉ PODLAŽIE = 344,00 m n. m.

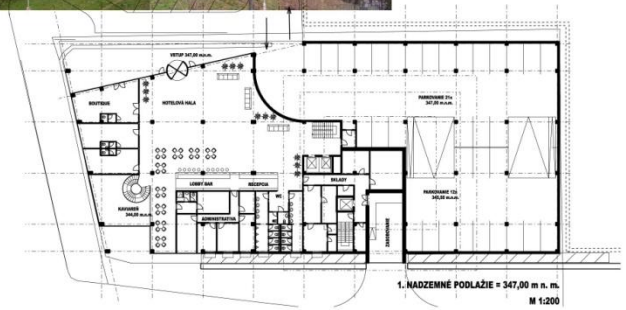

1. NADZEMNÉ PODLAŽIE = 347,00 m n. m.

M 1:200

VEREJNÁ ANONYMNÁ URBANISTICKO - ARCHITEKTONICKÁ SÚŤAŽ

s predmetom riešenia

HOTEL V BANSKEJ BYSTRICI

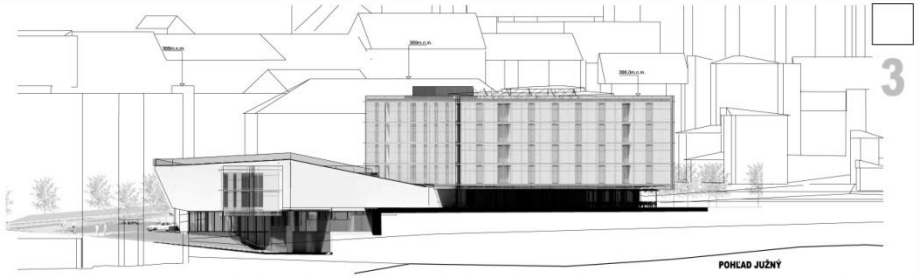

POHLAD JUŽNÝ

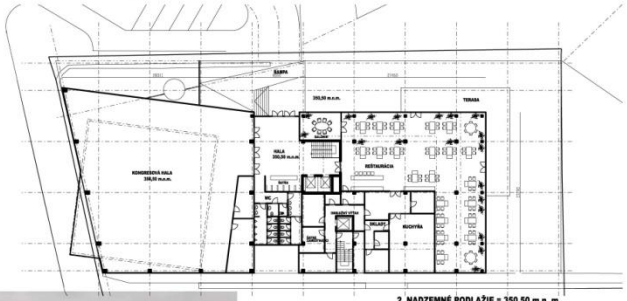

2. NADZEMNÉ PODLAŽIE = 350,50 m n. m.

3. NADZEMNÉ PODLAŽIE = 354,00 m n. m.

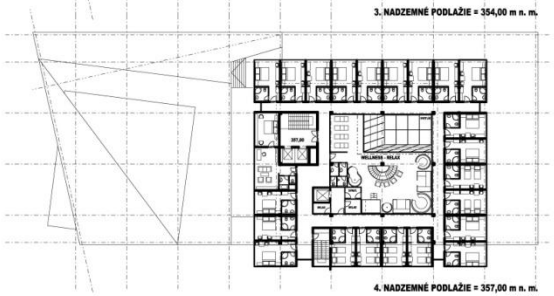

4. NADZEMNÉ PODLAŽIE = 357,00 m n. m.

M 1:200

VEREJNÁ ANONYMNÁ URBANISTICKO - ARCHITEKTONICKÁ SÚŤAŽ

s predmetom riešenia

HOTEL V BANSKEJ BYSTRICI

POHLAD SEVERNÝ

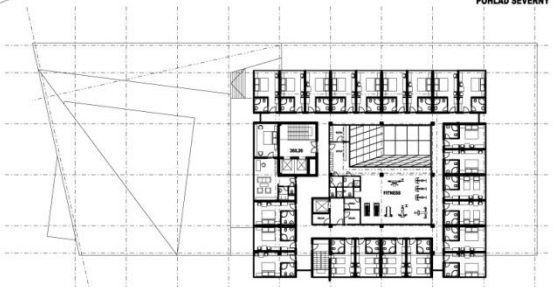

5. NADZEMNÉ PODLAŽIE = 360,00 m n. m.

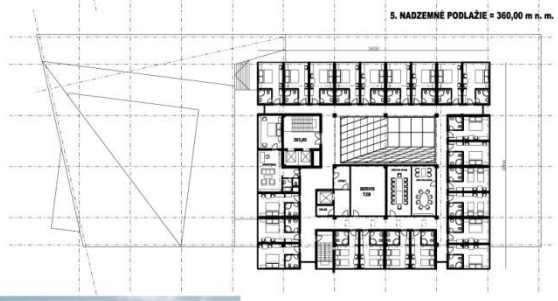

6. NADZEMNÉ PODLAŽIE = 363,00 m n. m.

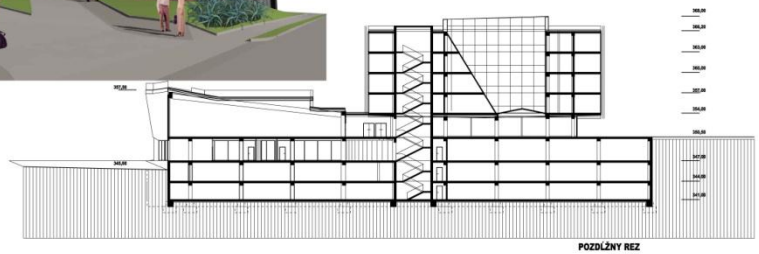

POZDĽŽNY REZ
M 1:200

VEREJNÁ ANONYMNÁ URBANISTICKO - ARCHITEKTONICKÁ SÚŤAŽ

s predmetom riešenia

HOTEL V BANSKEJ BYSTRICI

Návrh č.80

Autori:
Wéber József okl.ép.
Ing.arch. Alan Krajčír
Spoluautori:
Ing.arch. Kristián Szabó
Dréher Zsófia okl.ép.
Rustinczky László okl.ép.
Terjéki Rita okl.ép.
Hajdú Anikó
Aczél Pál Tamás
Model:
Szigeti Ferenc

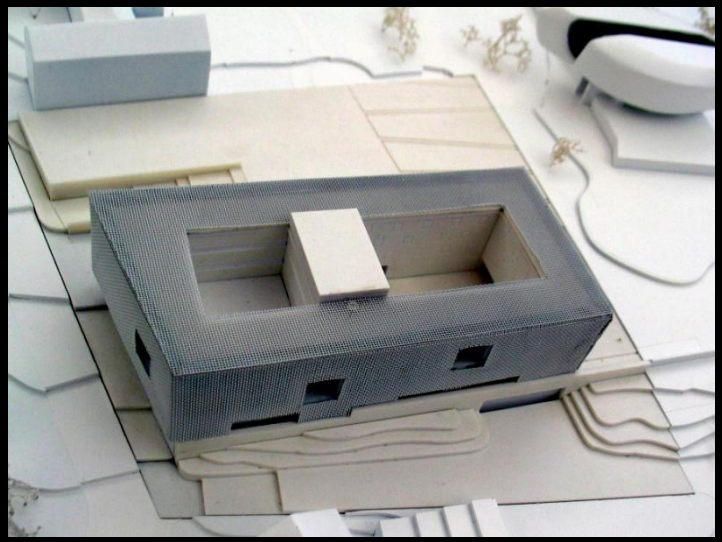

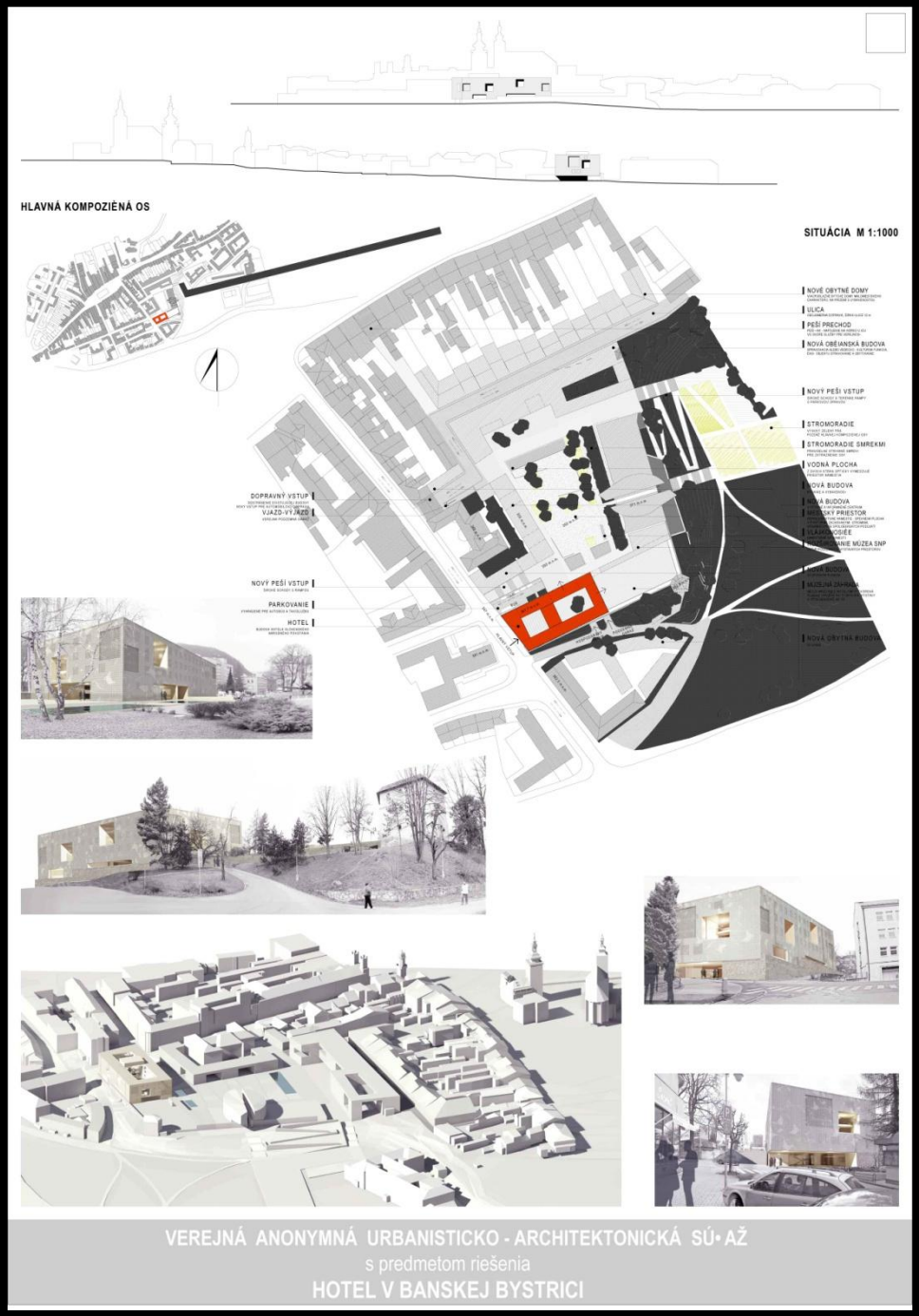

Prízemie - Úroveň ulice

Číslo miestnosti	Názov miestnosti	Plocha (m2)
0.1	Veľká hala	371,1
0.2	Recepcia	30,9
0.3	Kancelária	46,2
0.4	Archív	20,5
0.5	Toalety	39,7
0.6	Chodba	16,7
0.7	Obchod	20,3
0.8	Obchod	29,1
0.9	Bar	71,8
0.10	Kaderníctvo, Kozmetika	50,7
0.11	Wellness Fitness Recep.	20,7
0.12	Šatňa	67,5
Wellness, Fitness		
0.13	Fitness miestnosť	75,2
0.14	Wellness	142,6
0.15	Sauna	33,9
0.16	Bar	16,1
Kuchyňa		
0.17	Varňa	172,9

Číslo miestnosti	Názov miestnosti	Plocha (m2)
0.18	Office, príprava	69,2
0.19	Sklady	37,3
0.20	Šatňa kuchárov	26,7
0.21	Sklady, chladené sklady	27,6
Zásobovanie, sklady, sociálny blok		
0.22	Vrátnica	6,7
0.23	Manipulačná plocha zásobovania	41,5
0.24	Sklady odpadov	32,2
0.25	Jedáleň zamestnancov	35,3
0.26	Šatňa	59,5
0.27	Chodba	6,7
0.28	Chýbná	11
0.29	Chodba	7,6
0.30	Ústredný sklad	80,3
0.31	Chodba	58,1
0.32	Vedúca chýbná	12,7
0.33	Šatňa	39,6
0.34	Chodba	8,7
0.35	Chýbná	11

PÔDORYS PRÍZEMIA_ÚROVEŇ ULICE M 1:200

1. Poschodie - Úroveň námestia

Číslo miestnosti	Názov miestnosti	Plocha (m2)
1.01	Závetrie	4,6
1.02	Veľopná hala - predsieň	386,79
1.03	Konferenčná sála	450,61
1.04	Toalety	33,7
1.05	Šatňa	56,19
1.06	Pracilekárni	10,37
1.07	Technická miestnosť	24,97
1.08	Sklad odpadu	70,91
1.09	Office, príprava	51,91
1.10	Reštaurované sedenia	185,57

Číslo miestnosti	Názov miestnosti	Plocha (m2)
1.11	Reštaurácia - malá sála	46,34
1.12	Požiarna predsieň	9,67
1.13	Chýbna	11,01
1.14	Schodisko	9,6
1.15	Obchod	126,77
1.16	Požiarna predsieň	9,67
1.17	Chýbná	11,4
1.18	Schodisko	9,6
1.19	Požiarna predsieň	10
1.20	Schodisko parkoviska	13,92
1.22	Obchod	14,3

PÔDORYS 1. POSCHODIA_ÚROVEŇ NÁMESTIA M 1:200

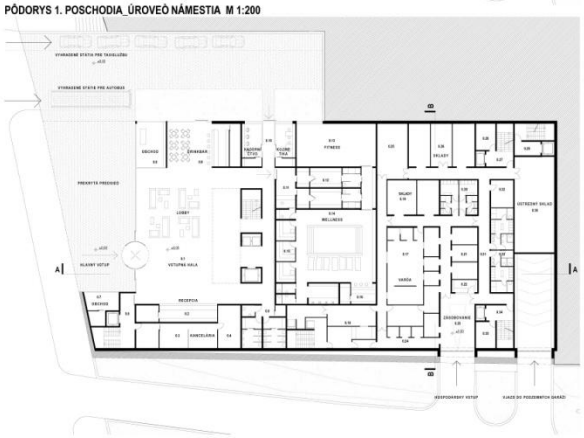

Podzemie -2

Číslo miestnosti	Názov miestnosti	Plocha (m2)
-2.1	Požiarna predsieň	4,6
-2.2	Sklad	5,4
-2.3	Garáž	2023,2
-2.4	Strojovňa	35,9
-2.5	Požiarna predsieň	8,4
-2.6	Sprinkler	26,2
-2.7	Sklad	105,6

Podzemie -1

Číslo miestnosti	Názov miestnosti	Plocha (m2)
-1.1	Požiarna predsieň	4,6
-1.2	Sklad	5,4
-1.3	Garáž	2034,5
-1.4	Strojovňa	35,9
-1.5	Požiarna predsieň	8,4
-1.6	Sprinkler	26,2

PÔDORYS 1. A 2. PODZEMIA M 1:200

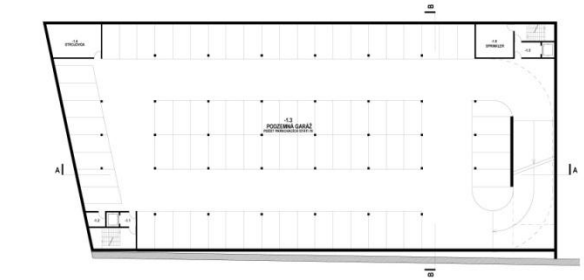

VEREJNÁ ANONYMNÁ URBANISTICKO - ARCHITEKTONICKÁ SÚ• AŽ
s predmetom riešenia
HOTEL V BANSKEJ BYSTRICI

4. Poschodie

Číslo miestnosti	Názov miestnosti	Plocha (m2)
4.1	Chodba	309,7
4.2	Chýbná	14,2
4.3	Požiarna predsieň	8,7
4.4	Chýbná	11,4
4.5	Požiarna predsieň	8,72
4.A	Izba (21,3 m2) x 20ks	426
4.B	Izba (25,4 m2) x 3ks	76,2
4.C	Izba (20,9 m2) x 4ks	83,6

Číslo miestnosti	Názov miestnosti	Plocha (m2)
4.F	Izba	23,3
4.G	Izba	22,9
4.H	Izba	26,2
4.I	Izba	28,8
4.J	Izba (41,7 m2) x 2ks	83,4
4.L	Apartmán	51,3
4.N	Izba	16,3
4.O	Izba	21,4

PÔDORYS 4. POSCHODIA M 1:200

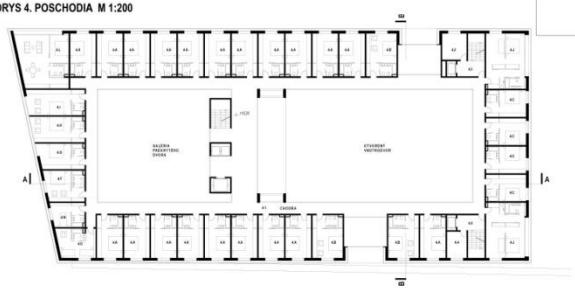

3. Poschodie

Číslo miestnosti	Názov miestnosti	Plocha (m2)
3.1	Chodba	309,7
3.2	Odčytovací kút	26,3
3.3	Odčytovací kút	27,2
3.4	Chýbná	14,3
3.5	Požiarna predsieň	8,7
3.6	Chýbná	11,4
3.7	Požiarna predsieň	5,6
3.A	Izba (21,3 m2) x 16ks	340,8
3.B	Izba (25,4 m2) x 5ks	127

Číslo miestnosti	Názov miestnosti	Plocha (m2)
3.C	Izba	20,9
3.E	Izba	25,5
3.G	Izba	22,9
3.H	Izba	26,28
3.I	Izba	28,8
3.J	Izba	40,6
3.K	Izba	40,6
3.L	Apartmán	51,3
3.P	Izba	51,6

PÔDORYS 3. POSCHODIA M 1:200

2. Poschodie

Číslo miestnosti	Názov miestnosti	Plocha (m2)
2.1	Terasa	269
2.2	Terasa	69,3
2.3	Chodba	308,4
2.4	Odčytovací kút	29,7
2.5	Odčytovací kút	25,4
2.6	Odčytovací kút	27,2
2.7	Chýbná	11,4
2.8	Požiarna predsieň	8,72
2.9	Chýbná	11,4
2.10	Požiarna predsieň	8,72

Číslo miestnosti	Názov miestnosti	Plocha (m2)
2.A	Izba (21,3 m2) x 23ks	489,9
2.B	Izba (25,4 m2) x 2ks	50,8
2.C	Izba	20,9
2.D	Izba	23,9
2.E	Izba	25,4
2.G	Izba	22,9
2.H	Izba	26,3
2.I	Izba	28,8
2.J	Izba	42,1
2.K	Izba	46,7
2.M	Apartmán	53,3

PÔDORYS 2. POSCHODIA M 1:200

PRIEČNÝ REZ B-B M 1:200

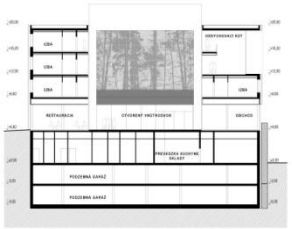

POZDĽÁŽNY REZ A-A M 1:200

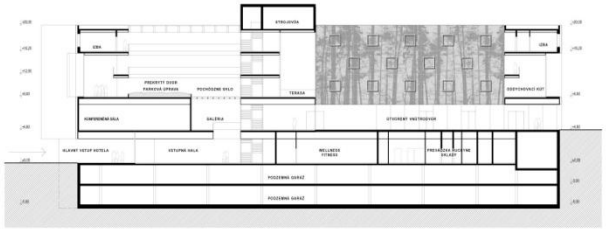

VEREJNÁ ANONYMNÁ URBANISTICKO - ARCHITEKTONICKÁ SÚ• AŽ
s predmetom riešenia
HOTEL V BANSKEJ BYSTRICI

JUŽNÁ FASÁDA - OD OBSLUŽNEJ KOMUNIKÁCIE MÁSIARSKEJ BAŠTY M 1:200

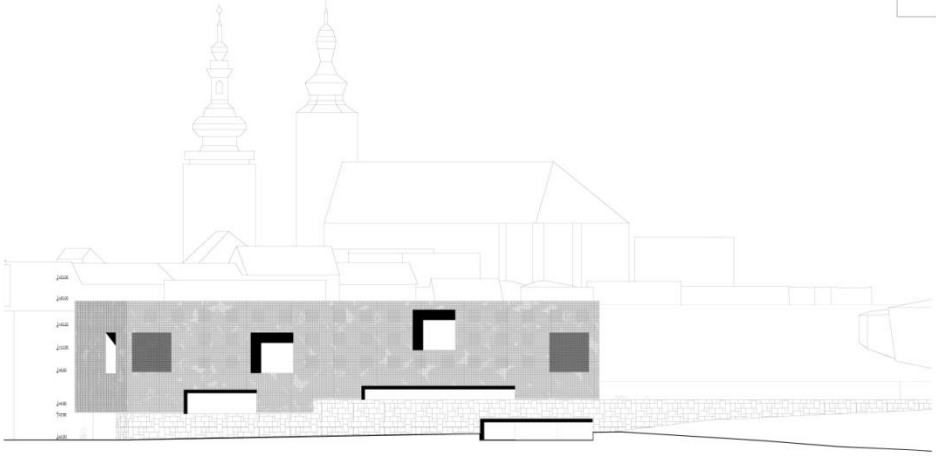

ZÁPADNÁ FASÁDA - OD KAPITULSKEJ ULICE M 1:200

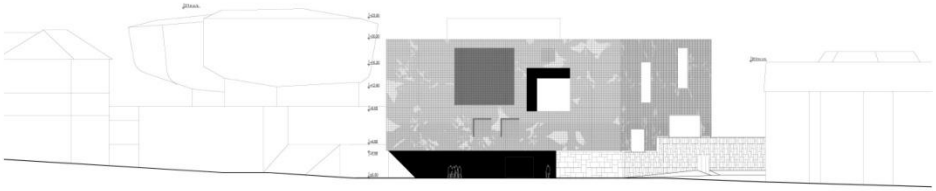

SEVERNÁ FASÁDA - OD NÁMESTIA MÚZEA SNP M 1:200

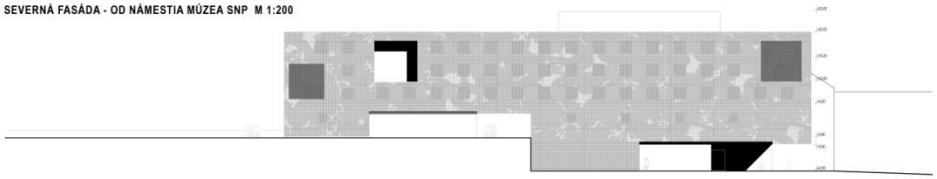

VÝCHODNÁ FASÁDA - OD MÁSIARSKEJ BAŠTY M 1:200

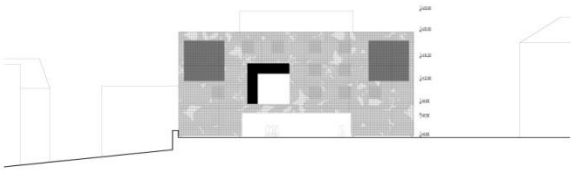

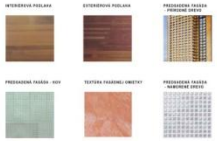

VEREJNÁ ANONYMNÁ URBANISTICKO - ARCHITEKTONICKÁ SÚ• AŽ

s predmetom riešenia

HOTEL V BANSKEJ BYSTRICI

Návrh č.81

Autori:
Ing.arch. Maroš Fečík
Ing.arch. Miriam Fečíková
Ing.arch. Marek Bohunický

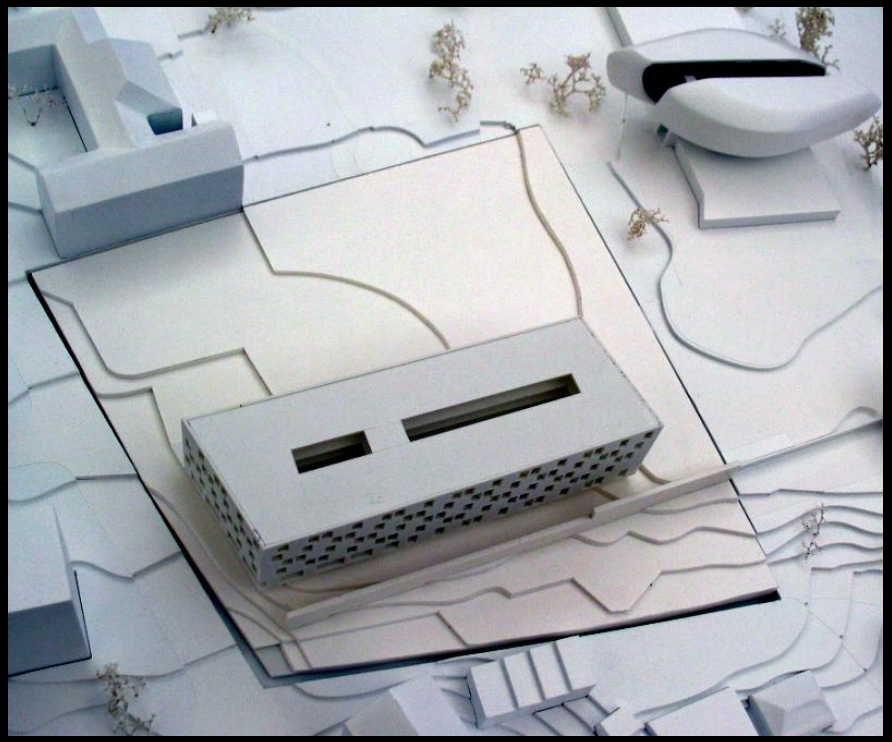

VEREJNÁ ANONYMNÁ URBANISTICKO - ARCHITEKTONICKÁ SÚŤAŽ
s predmetom riešenia
HOTEL V BANSKEJ BYSTRICI

01 VSTUP DO HOTELA
02 HOTELOVÁ HALA
03 ADMINISTRATÍVA
04 OBCHOD - CESTOVKA S KAVIAREŇOU
05 OBCHOD
06 OBCHOD
07 OBCHOD
08 OSOBNÉ VÝŤAHY
09 NÁKLADNÝ VÝŤAH
10 ŠATŇA
11 TOALETY
12 KUCHYŇA-VÝDAJ
13 KONGRES LOUNGE
14 KONGRESOVÉ PRIESTORY
15 KONGRES-SKLAD
16 DVOR

1.NP /±0,000/ M 1:200

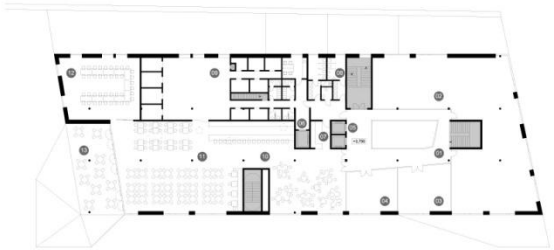

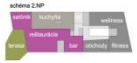

01 HOTELOVÁ DVORANA
02 WELLNESS/FITNESS
03 OBCHOD
04 OBCHOD
05 OSOBNÉ VÝŤAHY
06 NÁKLADNÝ VÝŤAH
07 ŠATŇA
08 TOALETY
09 KUCHYŇA-ZÁZEMIE
10 BAR
11 REŠTAURÁCIA
12 SALÓNIK
13 TERASA

2.NP /+3,750/ M 1:200

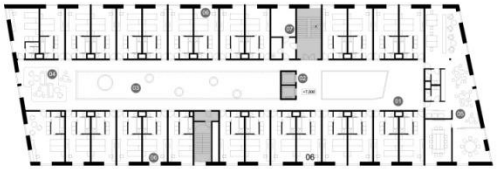

01 HOTELOVÁ DVORANA
02 OSOBNÉ VÝŤAHY
03 ZÁHRADA
04 PODLAŽNÝ LOUNGE
05 BUSINESS LOUNGE
06 HOTELOVÉ IZBY
07 UPRATOVANIE

3.NP /+7,500/ M 1:200

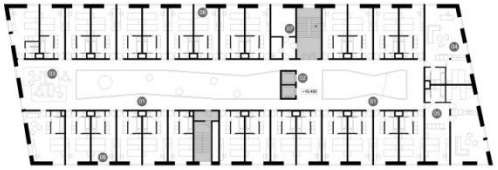

01 HOTELOVÁ DVORANA
02 OSOBNÉ VÝŤAHY
03 PODLAŽNÝ LOUNGE
04 APARTMÁN
05 RODINNÝ APARTMÁN
06 HOTELOVÉ IZBY
07 UPRATOVANIE

4.NP /+10,450/ M 1:200

VEREJNÁ ANONYMNÁ URBANISTICKO - ARCHITEKTONICKÁ SÚŤAŽ
s predmetom riešenia
HOTEL V BANSKEJ BYSTRICI

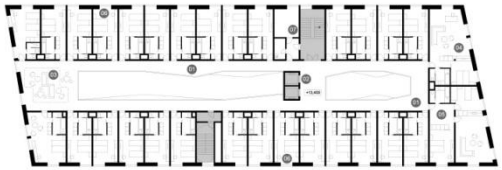

01 HOTELOVÁ DVORANA
02 OSOBNÉ VÝŤAHY
03 PODLAŽNÝ LOUNGE
04 APARTMÁN
05 RODINNÝ APARTMÁN
06 HOTELOVÉ IZBY
07 UPRATOVANIE

5.NP /+13,400/ M 1:200

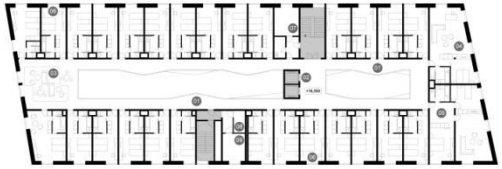

01 HOTELOVÁ DVORANA
02 OSOBNÉ VÝŤAHY
03 PODLAŽNÝ LOUNGE
04 APARTMÁN
05 RODINNÝ APARTMÁN
06 HOTELOVÉ IZBY
07 UPRATOVANIE
08 TECH.PRIESTOR
09 KOTOLŇA

6.NP /+16,350/ M 1:200

REZ A-A M 1:200

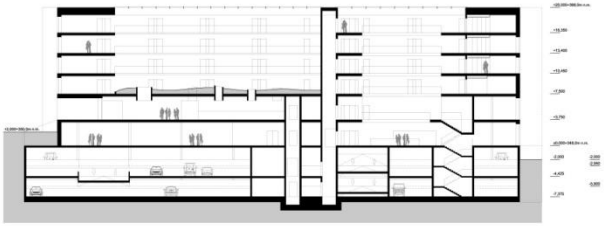

REZ B-B M 1:200

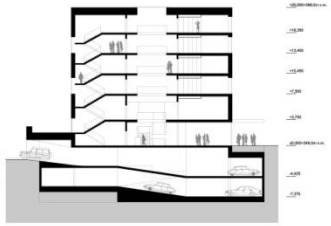

POHĽAD SEVEROZÁPADNÝ M 1:200

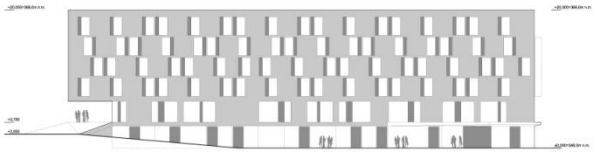

POHĽAD SEVEROVÝCHODNÝ M 1:200

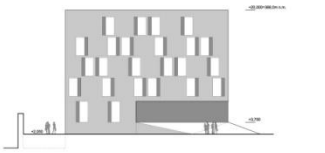

VEREJNÁ ANONYMNÁ URBANISTICKO - ARCHITEKTONICKÁ SÚŤAŽ
s predmetom riešenia
HOTEL V BANSKEJ BYSTRICI

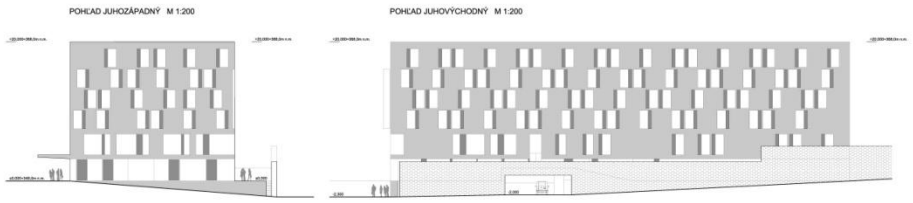

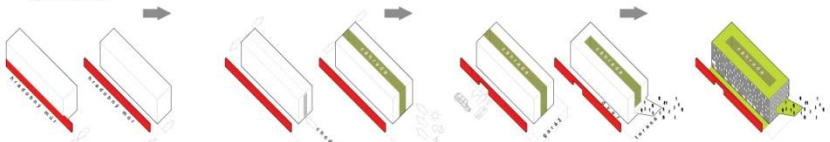

VEREJNÁ ANONYMNÁ URBANISTICKO - ARCHITEKTONICKÁ SÚŤAŽ

s predmetom riešenia

HOTEL V BANSKEJ BYSTRICI

Návrh č.82

Autori:
doc. Ing.arch. Márius Žitňanský, PhD.
doc. Ing.arch. Vladimír Šimkovič, PhD.
Ing.arch. Peter Gonda
Spolupráca:
Ing.arch.Roman Haviar

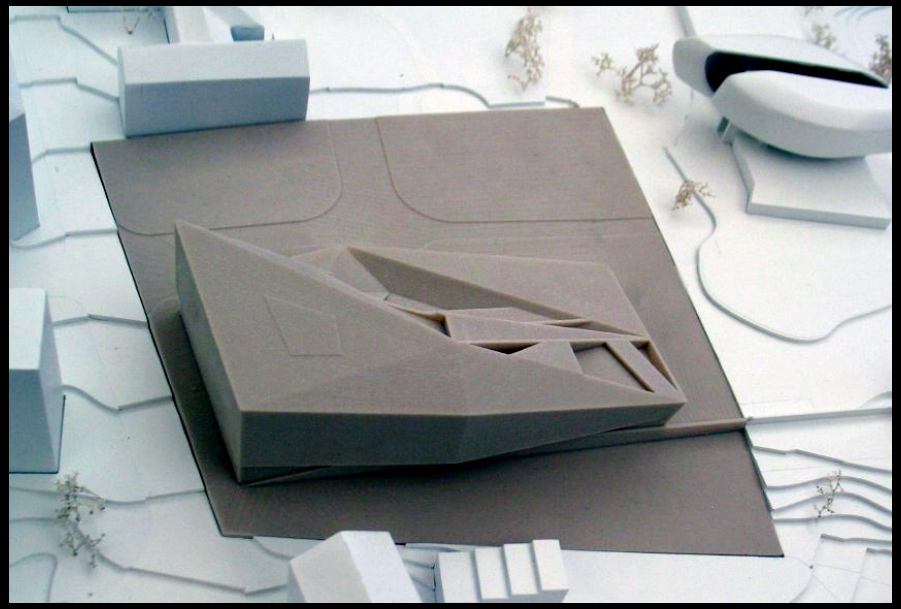

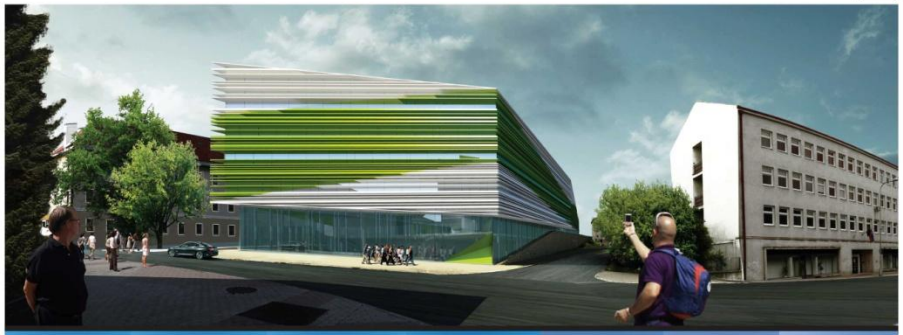

VARIANTY FASAD

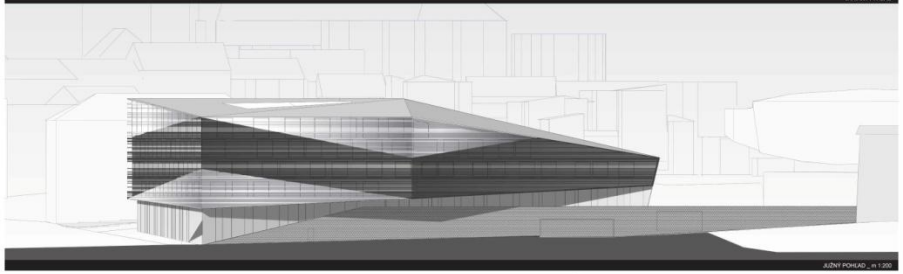

JUŽNÝ POHLAD _ m 1:200

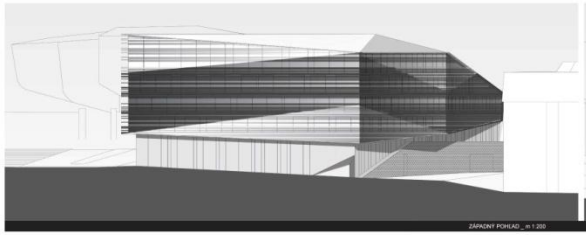

ZÁPADNÝ POHLAD _ m 1:200

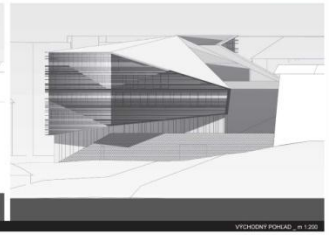

VÝCHODNÝ POHLAD _ m 1:200

POZDĺŽNY REZ A-A _ m 1:200

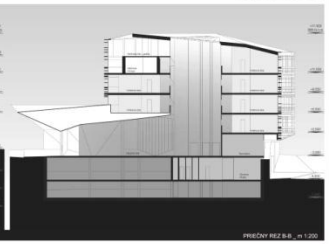

PRIEČNY REZ B-B _ m 1:200

VEREJNÁ ANONYMNÁ URBANISTICKO - ARCHITEKTONICKÁ SÚŤAŽ
s predmetom riešenia
HOTEL V BANSKEJ BYSTRICI

Vstupné hotelové podlažie _ Obchodné priestory _ Bar _ Reštaurácia _ Konferenčná sála _ prízemie TNP _ m 1: 200

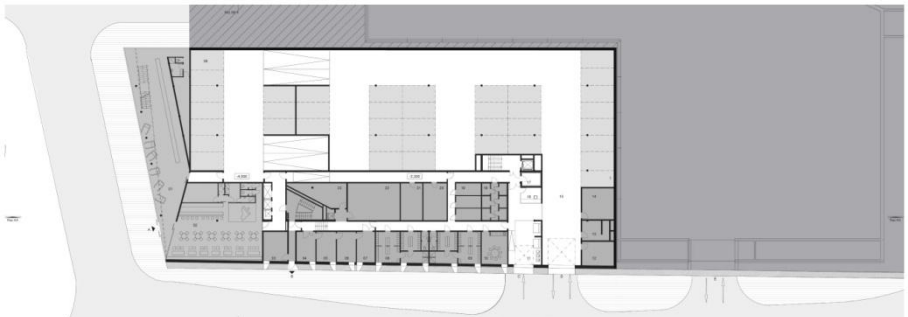

Obchodné priestory _ Parking _ Pomocné priestory a technické vybavenie hotela _ -1PP _ m 1:200

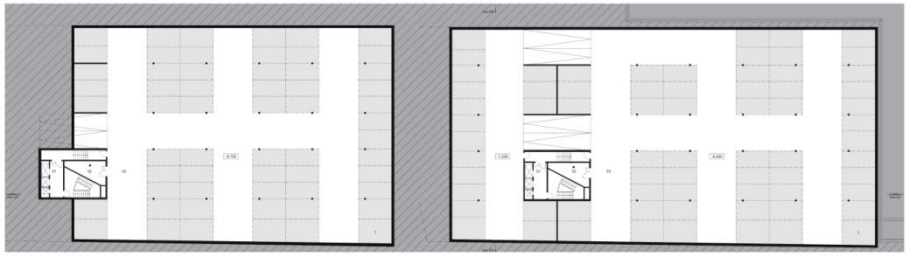

Parking _ -3PP _ m 1:200

Parking _ -2PP _ m 1:200

VEREJNÁ ANONYMNÁ URBANISTICKO - ARCHITEKTONICKÁ SÚŤAŽ
s predmetom riešenia
HOTEL V BANSKEJ BYSTRICI

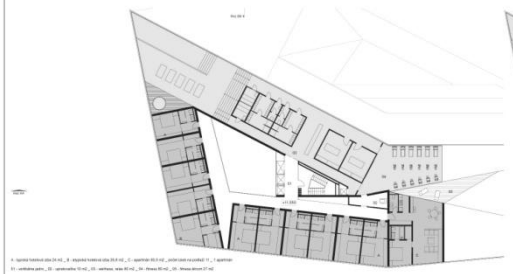

A - izbová hotelová izba 24 m2 _ B - izbová hotelová izba 28,8 m2 _ C - apartmán 60,5 m2 _ počet izieb na poschodí 11 _ 1 apartmán

E1 - vertikálne pohy _ E2 - upratovačka 10 m2 _ E3 - wellness, relax 80 m2 _ E4 - fitness 80 m2 _ E5 - fitness dievčín 37 m2

Hotelové podlažie _ Wellness _ Relax _ Fitness _ 4NP _ m 1: 200

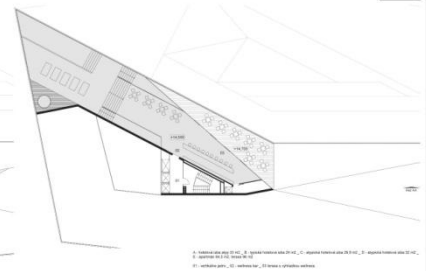

A - hotelová izba atyp 32 m2 _ B - izbová hotelová izba 24 m2 _ C - atypická hotelová izba 28,8 m2 _ D - atypická hotelová izba 32 m2 _ E - apartmán 60,5 m2, terasa 36 m2

E1 - vertikálne pohy _ E2 - wellness bar _ E3 terasa s výhľadom wellness

Wellness terasa s barom _ galéria 4NP _ m 1: 200

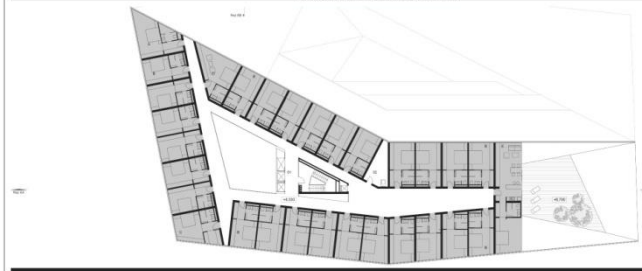

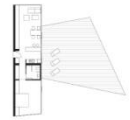

E - apartmán 64,5 m2, terasa 36 m2

A - hotelová izba atyp 32 m2 _ B - izbová hotelová izba 24 m2 _ C - atypická hotelová izba 28,8 m2 _ D - atypická hotelová izba 32 m2 _ E - apartmán 64,5 m2, terasa 36 m2 _ počet izieb na poschodí 28 _ 1 apartmán

E1 - vertikálne pohy _ E2 - upratovačka 10 m2

Hotelové podlažie _ 3NP _ m 1: 200

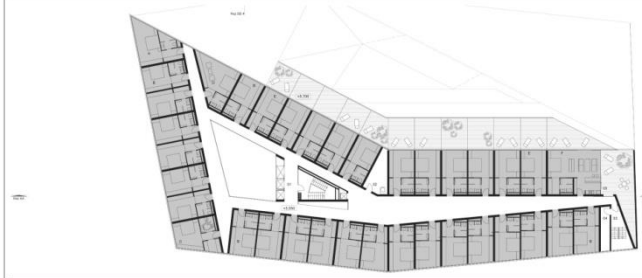

A - hotelová izba atyp 37 m2

D - atypická hotelová izba 32 m2

E - apartmán 53,12 m2, terasa 26,5 m2

A - hotelová izba atyp 32 m2 _ B - izbová hotelová izba 24 m2 _ C - hotelová izba pre invalidov 28,8 m2 _ D - atypická hotelová izba 32 m2 _ E - hotelová izba v terase - izba 24 m2, terasa 15,5 m2 _ F - apartmán 53 m2, terasa 26,5 m2 _ počet izieb na poschodí 30 _ 1 apartmán

E1 - vertikálne pohy _ E2 - upratovačka 10 m2 _ E3 - izolované wc/sprchy _ E4 - technický zázemie, sklad _ E5 - terasa 80,5 m2

Hotelové podlažie _ 2NP _ m 1: 200

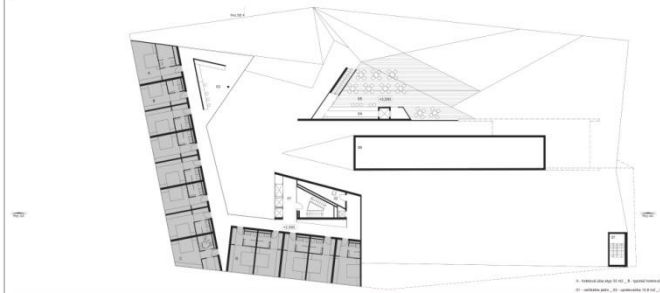

A - hotelová izba atyp 32 m2

B - izbová hotelová izba 24 m2

C - hotelová izba pre invalidov 28,8 m2

A - hotelová izba atyp 32 m2 _ B - izbová hotelová izba 24 m2 _ C - hotelová izba pre invalidov 28,8 m2 _ počet izieb na poschodí 13

E1 - vertikálne pohy _ E2 - upratovačka 10 m2 _ E3 - hotelová kuchyňa, reštaurácia _ E4 - letný bar - terasa s výhľadom 62,5 m2 _ E5 - technický zázemie _ E6 - izolované wc/sprchy

Hotelové izby _ Banková terasa s výhľadom _ medzipodlažie 1NP _ m 1: 200

VEREJNÁ ANONYMNÁ URBANISTICKO - ARCHITEKTONICKÁ SÚŤAŽ

s predmetom riešenia

HOTEL V BANSKEJ BYSTRICI

Návrh č.83

Autori:
Ing.arch. Katarína Ciglanová
Ing.arch. Rastislav Straňák
Ing. Marián Lauko

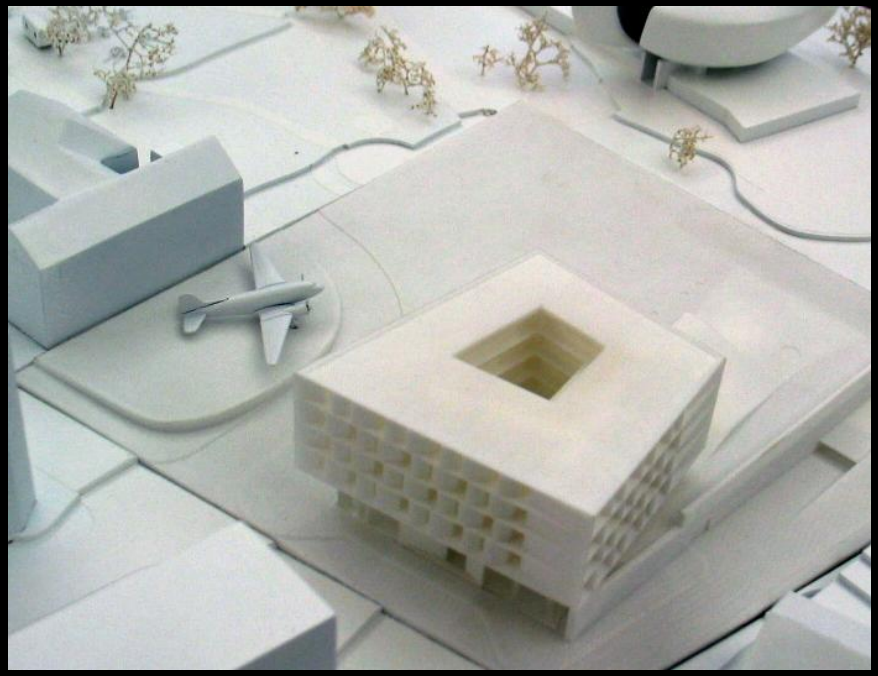

PÔDORYS 6.NP M 1:200

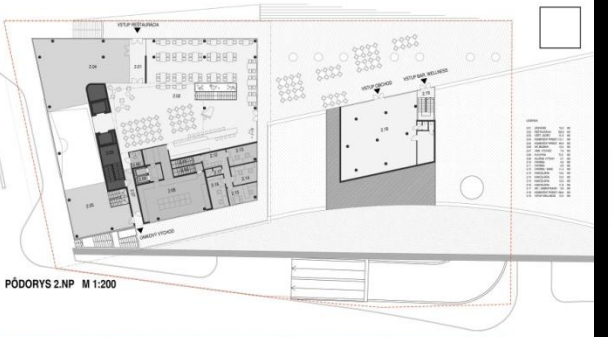

PÔDORYS 2.NP M 1:200

PÔDORYS 5.NP M 1:200

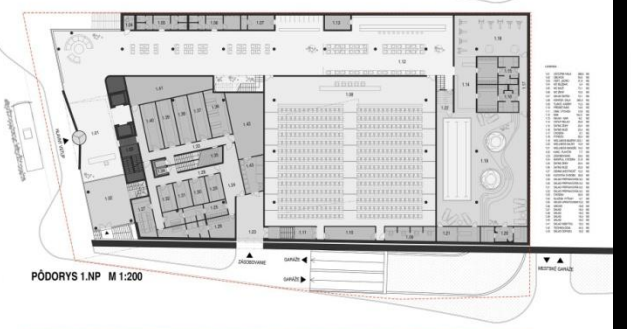

PÔDORYS 1.NP M 1:200

PÔDORYS 4.NP M 1:200

PÔDORYS 1.PP M 1:200

PÔDORYS 3.NP M 1:200

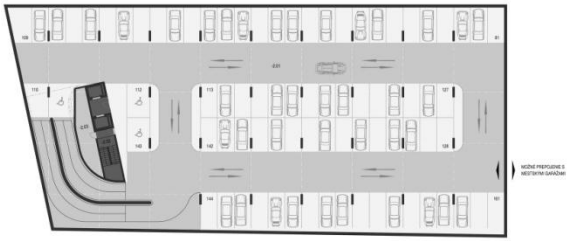

PÔDORYS 2.PP M 1:200

VEREJNÁ ANONYMNÁ URBANISTICKO - ARCHITEKTONICKÁ SÚŤAŽ

s predmetom riešenia

HOTEL V BANSKEJ BYSTRICI

JUHOZÁPADNÝ POHĽAD M 1:200

SEVEROZÁPADNÝ POHĽAD M 1:200

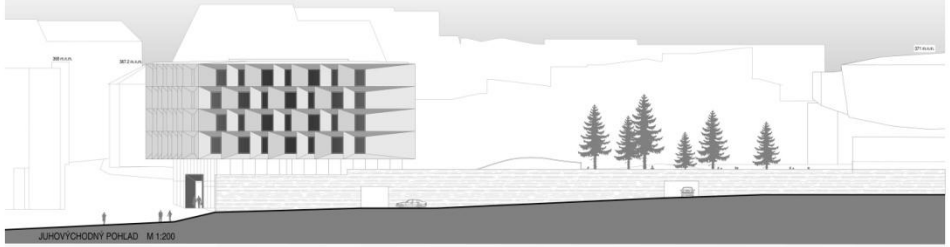

JUHOVÝCHODNÝ POHĽAD M 1:200

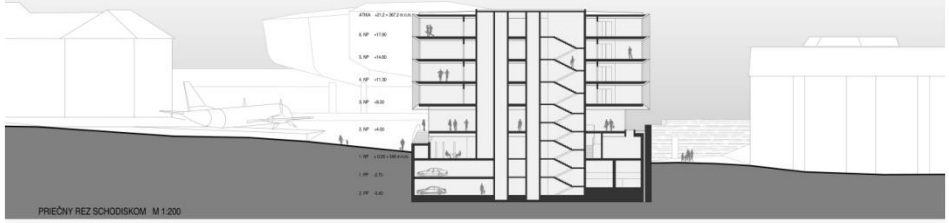

PRIEČNY REZ SCHODISKOM M 1:200

POZDĽŽNY REZ ÁTRIOM M 1:200

VEREJNÁ ANONYMNÁ URBANISTICKO - ARCHITEKTONICKÁ SÚŤAŽ

s predmetom riešenia

HOTEL V BANSKEJ BYSTRICI

VEREJNÁ ANONYMNÁ URBANISTICKO - ARCHITEKTONICKÁ SÚŤAŽ

s predmetom riešenia

HOTEL V BANSKEJ BYSTRICI

Návrh č.84

Autori:
Ing.arch. Martin Maršala
Ing.arch. Katarína Pravdová
Ing.arch. Michal Maršala
Ing.arch. Lubomír Krúžel

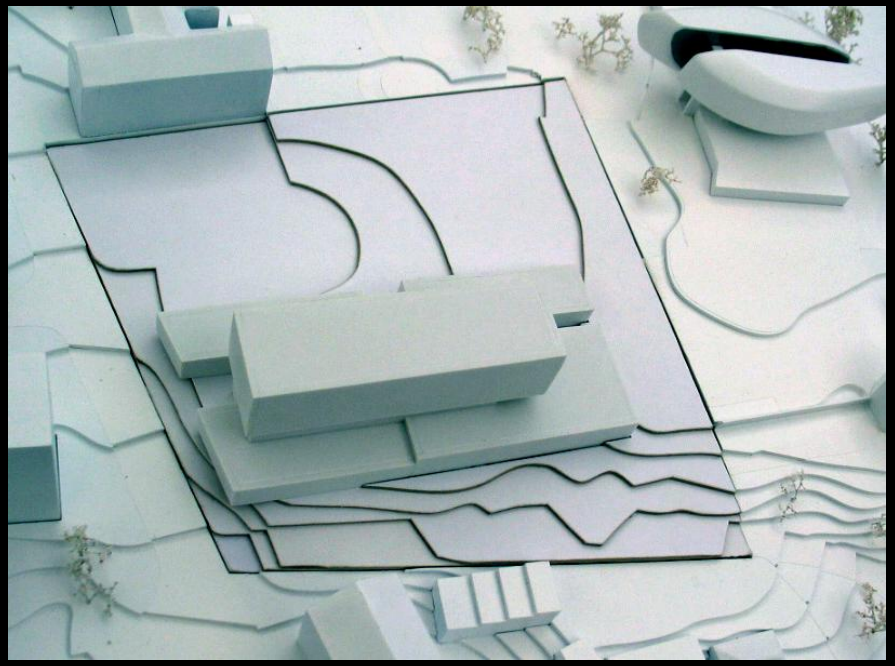

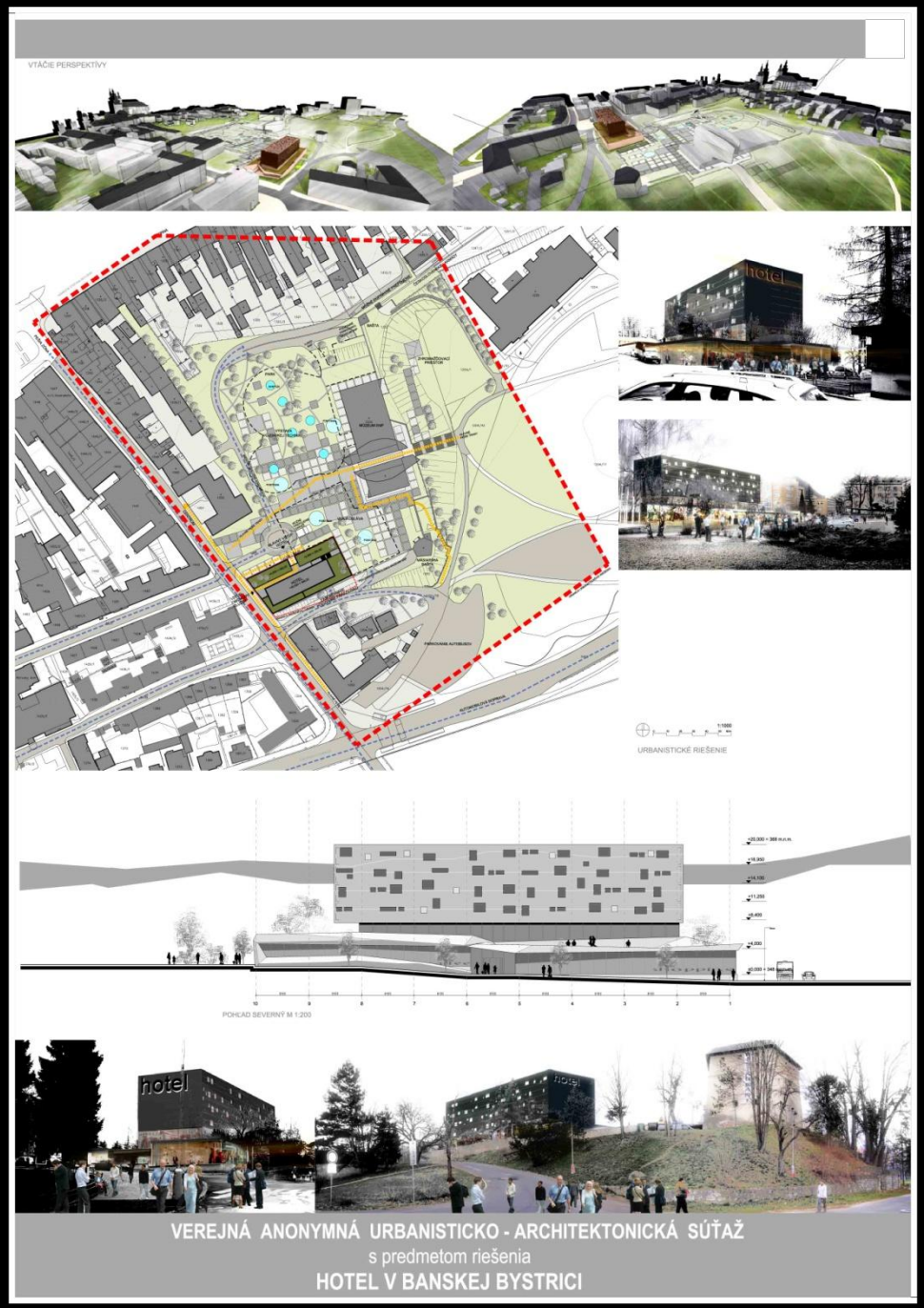

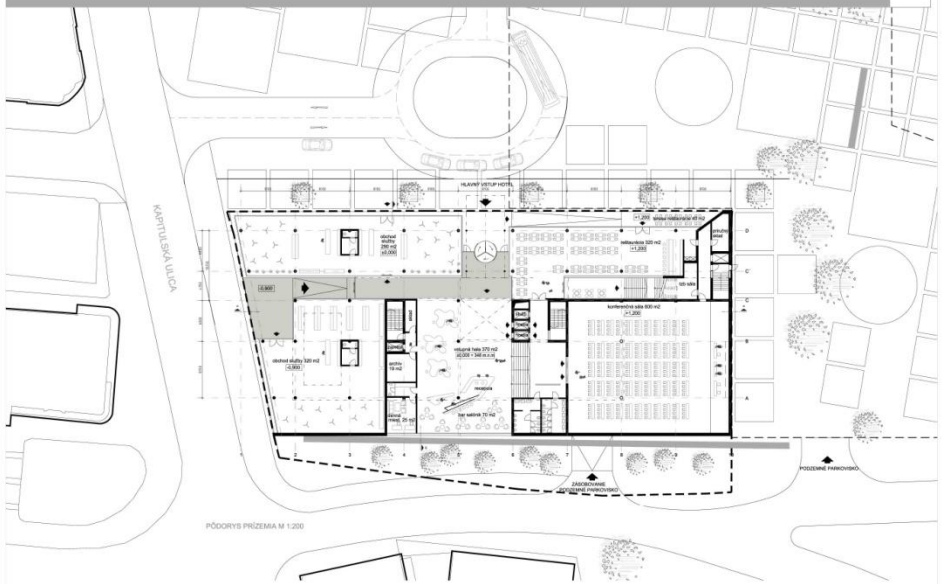

PÔDORYS PRÍZEMIA M 1:200

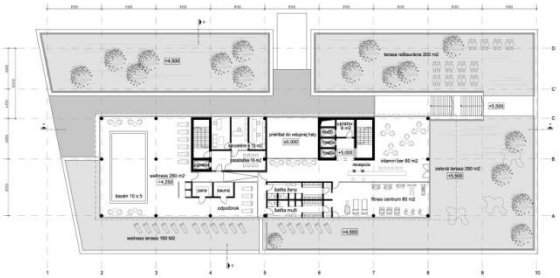

PÔDORYS 1. POSCHODIA M 1:200

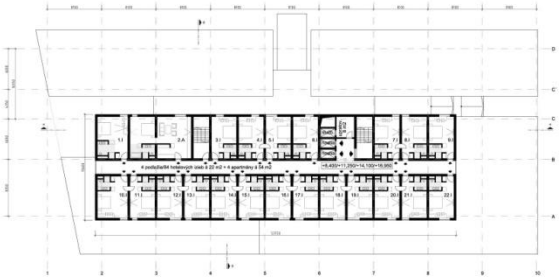

PÔDORYS TYPICKÉHO PODLAŽIA M 1:200

VEREJNÁ ANONYMNÁ URBANISTICKO - ARCHITEKTONICKÁ SÚŤAŽ

s predmetom riešenia

HOTEL V BANSKEJ BYSTRICI

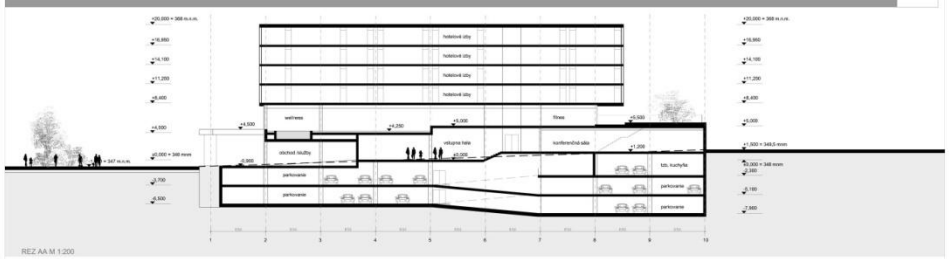

REZ AA M 1:200

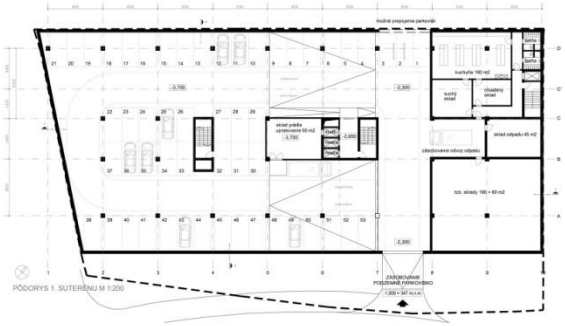

PÔDORYS 1. SUTERÉNU M 1:200

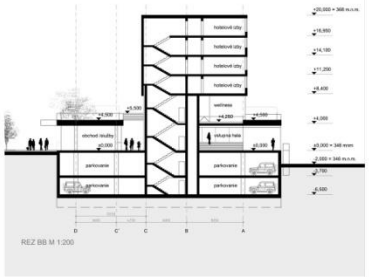

REZ BB M 1:200

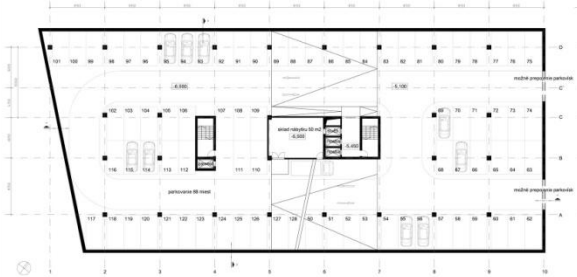

PÔDORYS 2. SUTERÉNU M 1:200

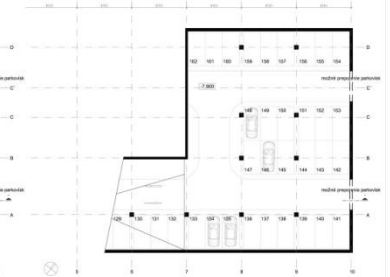

PÔDORYS 3. SUTERÉNU M 1:200

VIZUALIZÁCIA REŠTAURÁCIE

VIZUALIZÁCIA VSTUPNEJ HALY

VEREJNÁ ANONYMNÁ URBANISTICKO - ARCHITEKTONICKÁ SÚŤAŽ

s predmetom riešenia

HOTEL V BANSKEJ BYSTRICI

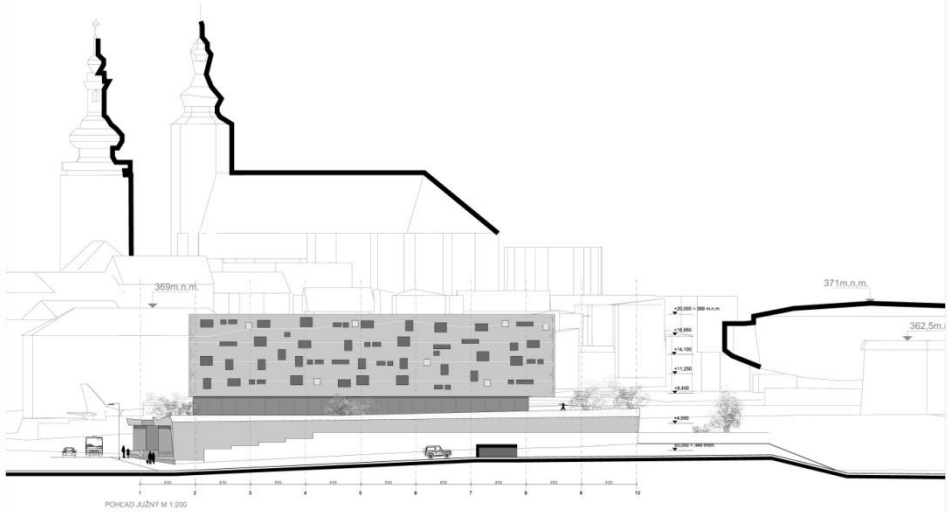

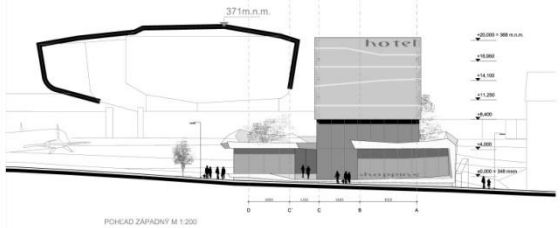

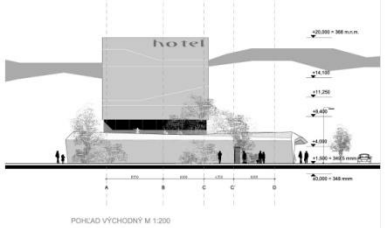

VEREJNÁ ANONYMNÁ URBANISTICKO - ARCHITEKTONICKÁ SÚŤAŽ

s predmetom riešenia

HOTEL V BANSKEJ BYSTRICI

Návrh č.86

Autor:
Ing. Arch. Juraj Smoleň
STUDIO OLGOJ CHORCHOJ
Spoluautori:
Mgr. Arch. Jan Němeček
STUDIO OLGOJ CHORCHOJ
Ing.Arch. Dalibor Borák
DOBRÝ DŮM, s.r.o.

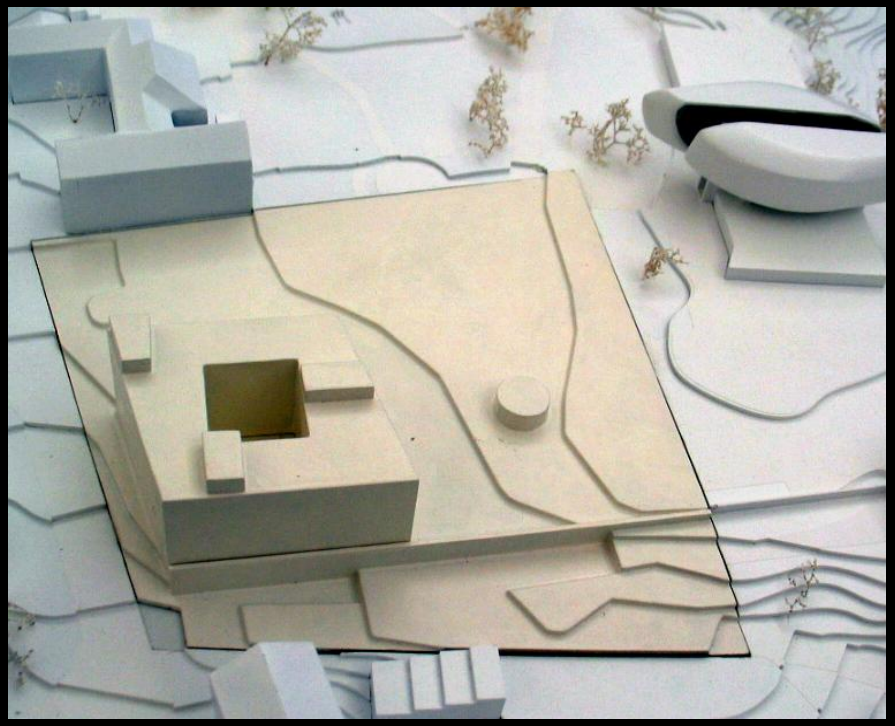

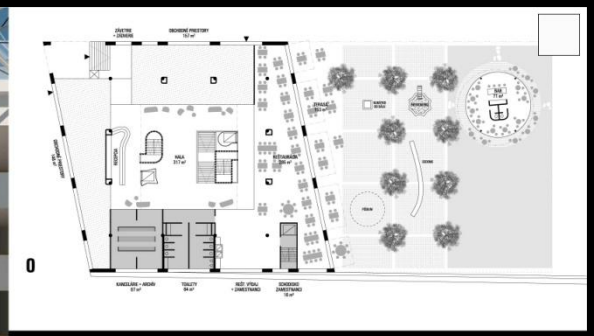

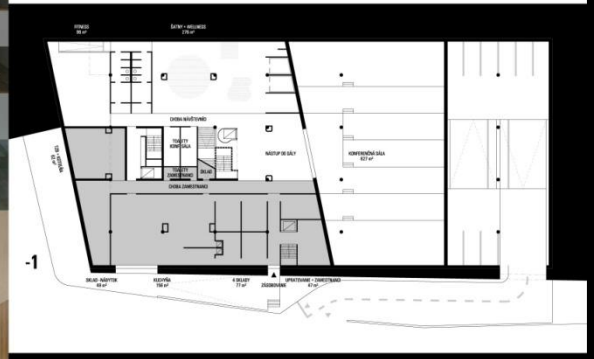

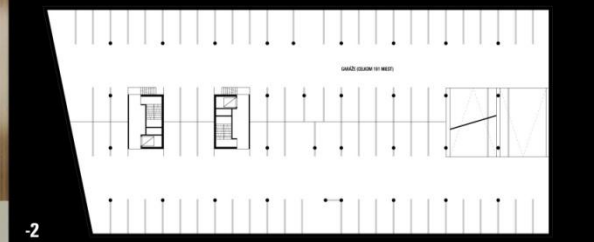

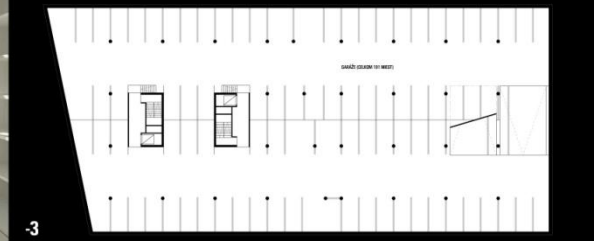

VEREJNÁ ANONYMNÁ URBANISTICKO - ARCHITEKTONICKÁ SÚŤAŽ
s predmetom riešenia
HOTEL V BANSKEJ BYSTRICI

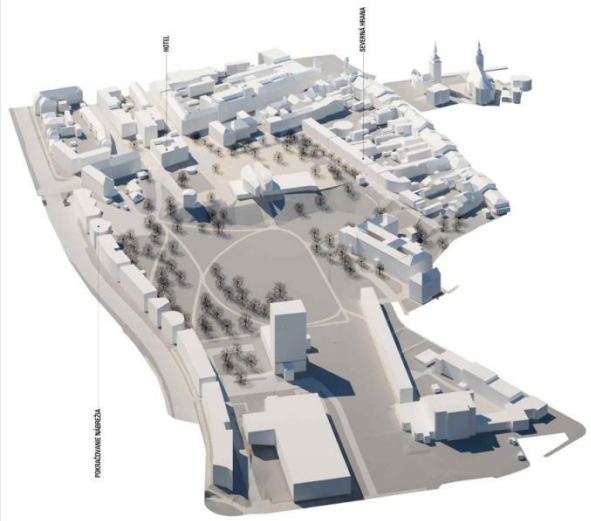

VEREJNÁ ANONYMNÁ URBANISTICKO - ARCHITEKTONICKÁ SÚŤAŽ
s predmetom riešenia
HOTEL V BANSKEJ BYSTRICI

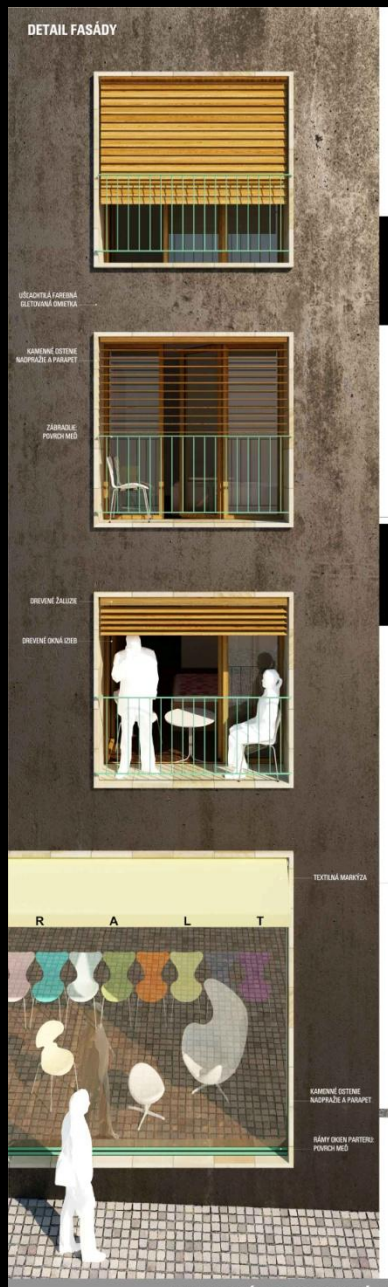

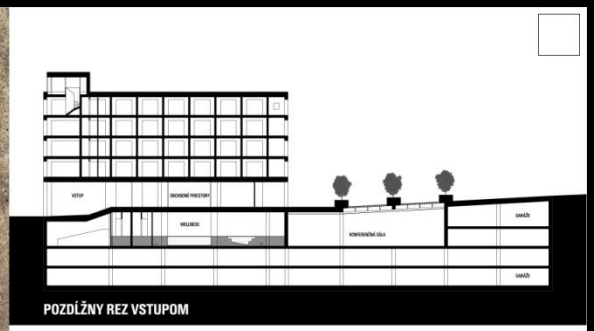

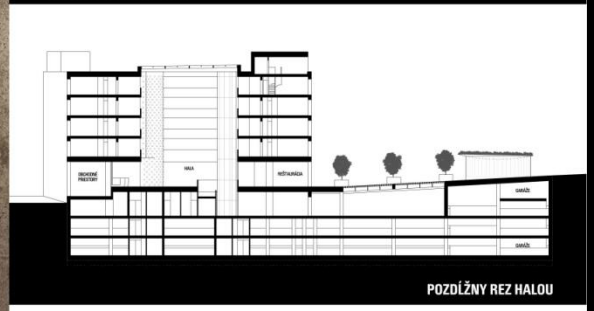

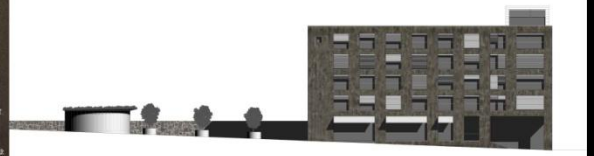

VEREJNÁ ANONYMNÁ URBANISTICKO - ARCHITEKTONICKÁ SÚŤAŽ
s predmetom riešenia
HOTEL V BANSKEJ BYSTRICI

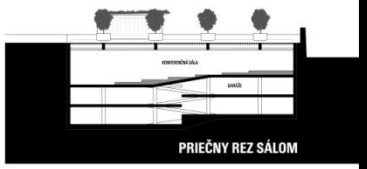

PRIEČNY REZ SÁLOM

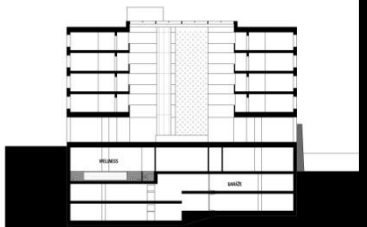

PRIEČNY REZ HALOU

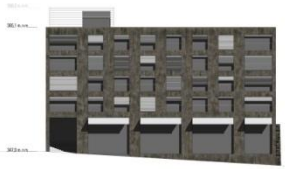

ZÁPADNÝ POHĽAD

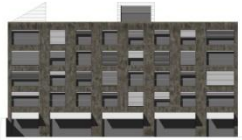

VÝCHODNÝ POHĽAD

VEREJNÁ ANONYMNÁ URBANISTICKO - ARCHITEKTONICKÁ SÚŤAŽ

s predmetom riešenia

HOTEL V BANSKEJ BYSTRICI

Ocenenia a Odmeny

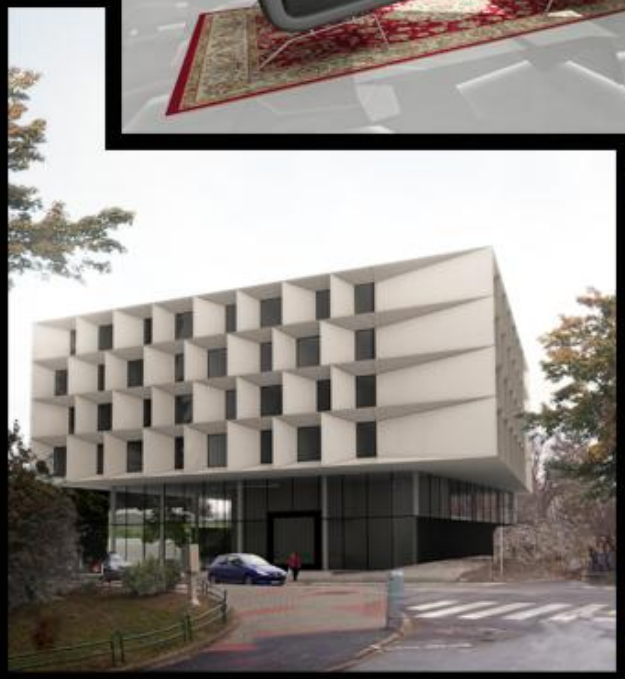

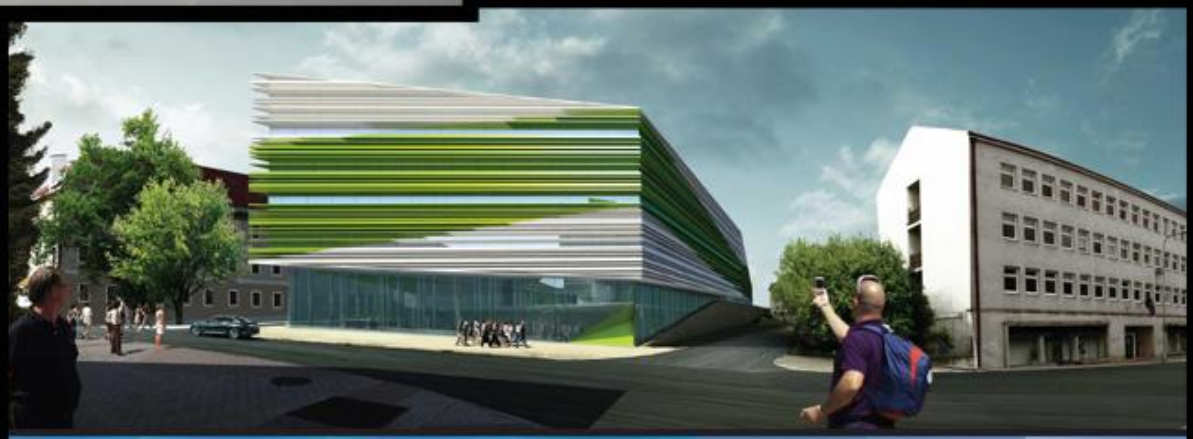

Odmena

Návrh č.83

Autori:
Ing.arch. Katarína Ciglanová
Ing.arch. Rastislav Straňák
Ing. Marián Lauko

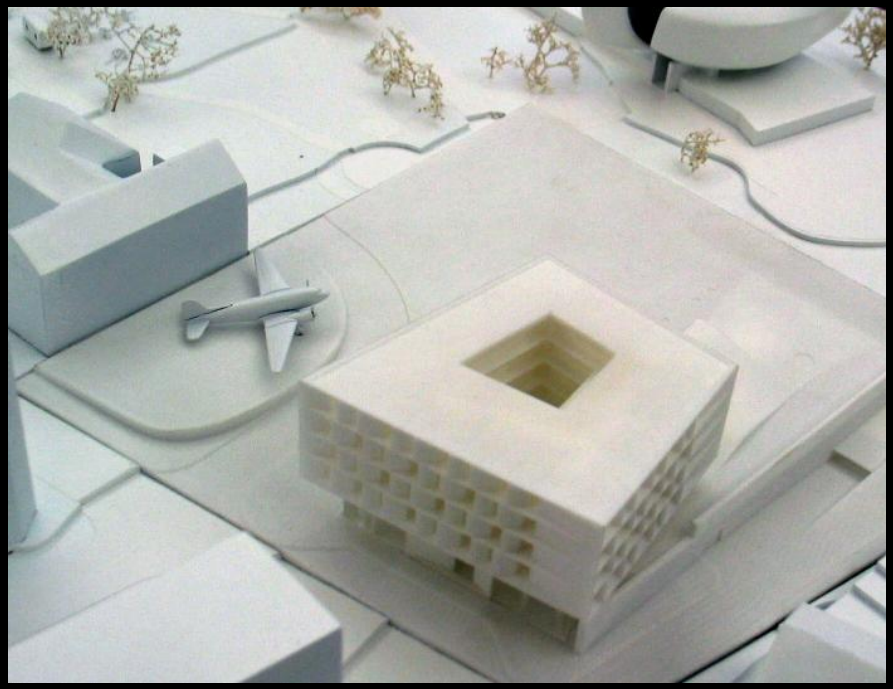

3. CENA

Návrh č.77

Autori:
Ing.arch. Libor Kaplan
Ing.arch. Dagmara Pivoňková
Ing.arch. Dana Raková
Ing.arch. Zdeněk Bureš
Ing.arch. Miroslava Gašparová

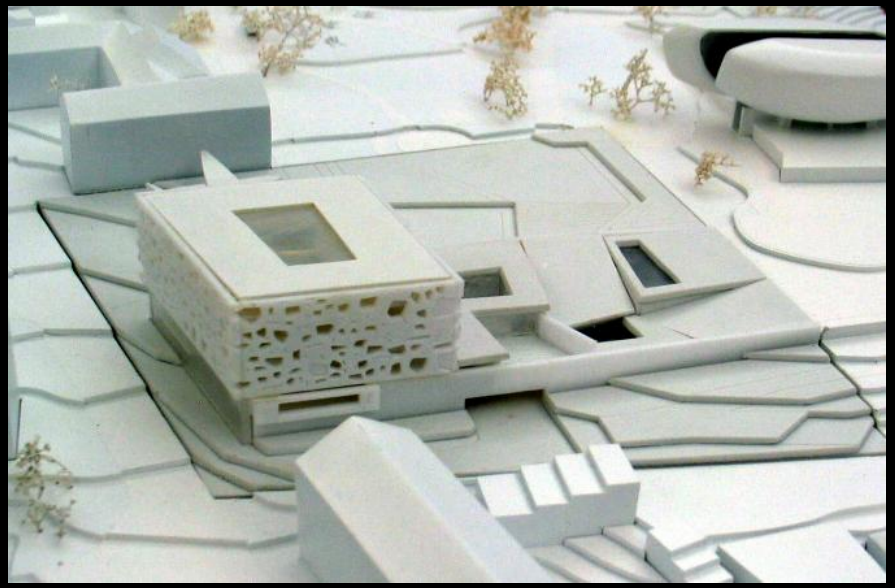

2. CENA

Návrh č.82

Autori:
doc. Ing.arch. Márius Žitňanský, PhD.
doc. Ing.arch. Vladimír Šimkovič, PhD.
Ing.arch. Peter Gonda
Spolupráca:
Ing.arch.Roman Haviar

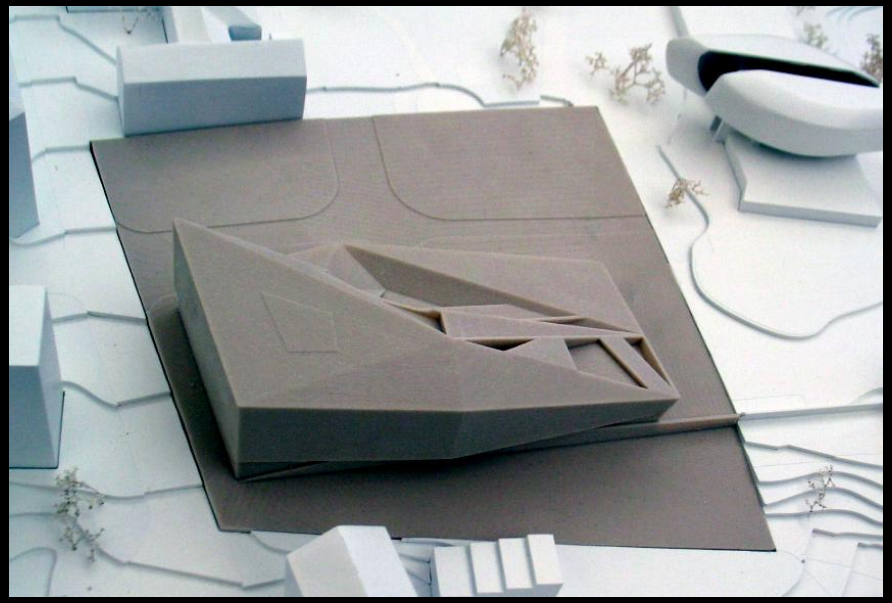

1. CENA

Návrh č.78
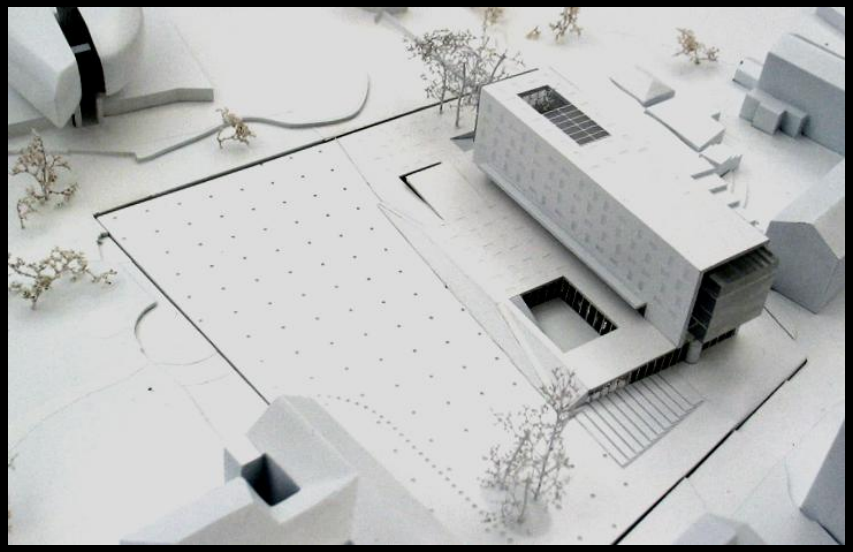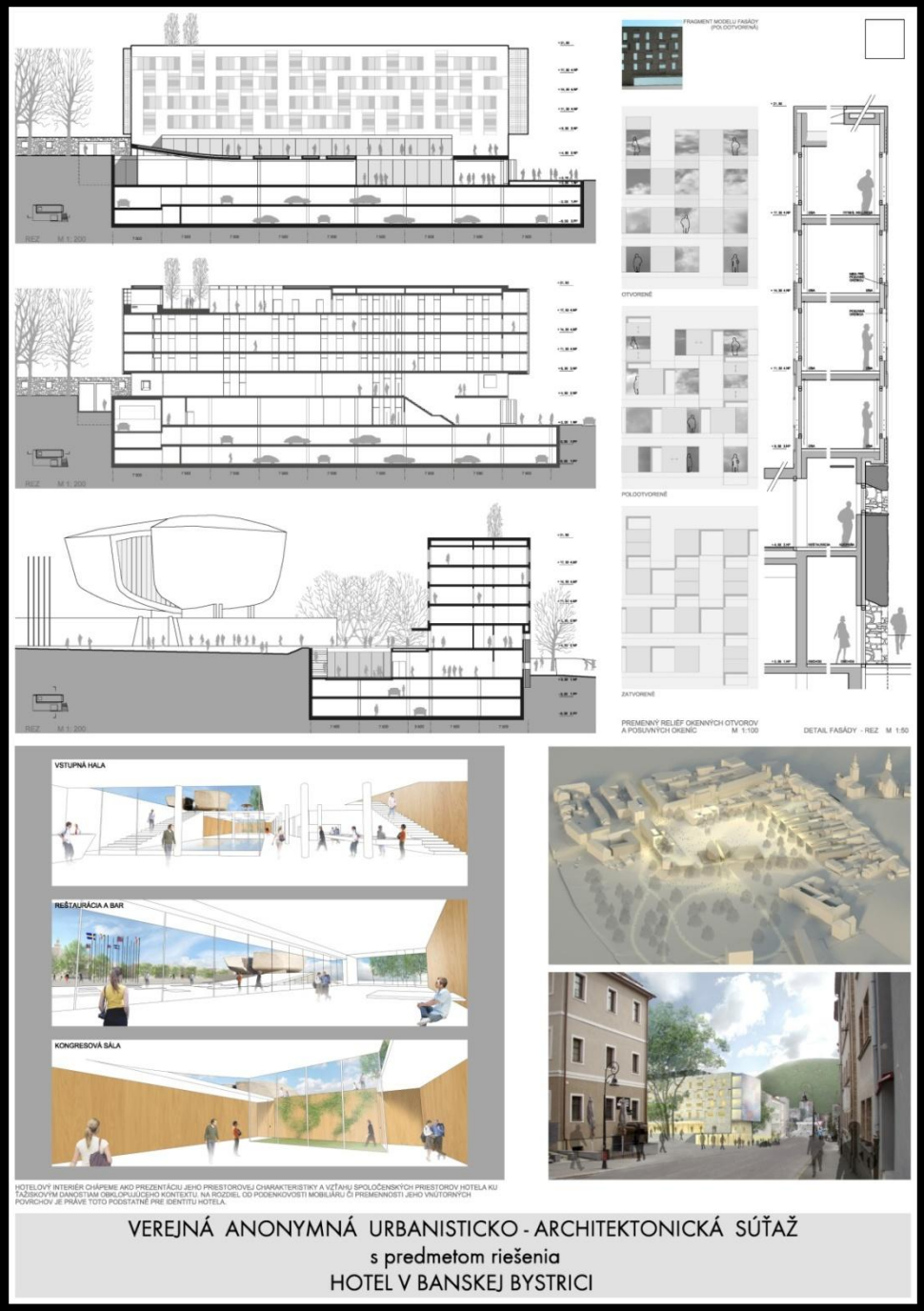
Autori:
Ing.arch. Martin Kusý
Ing.arch. Pavol Paňák
Spoluautori:
Ing.arch. Mária Michalič Kusá
Ing.arch. Viera Kusá
Ing.arch. Jana Paňáková
Ing.arch. Martin Kusý ml.
Vizualizácie:
Mgr.arch. Peter Kuchta